



# MTG – CG

## Ronda de novedades

Área de Ganadería - I&D CREA  
26 de mayo de 2020

# Novedades institucionales:

- **SAR:** Renovación del nuevo vocal Zonal Felipe Dawney del Crea Utracán
- **NBA:** Dos nuevos miembros del grupo ganadero NBA (1 CREA Alberdi y 1 CREA Salto). Estamos pensando en alguna reunión virtual mensual del grupo con una ronda de novedades, o alguna acción así para mantenerlo activo.
- **OAR:** GAG con reuniones virtuales más seguido, de 2 hs., así son más.
- **NSF:** Estamos gestionando la representación empresaria por la región NSF en CG.
- **COR:** La zona esta desarrollando una página web con el objetivo de tener toda la información de las mesas y darle visibilidad a las acciones de la región.

# Agenda de jornadas y capacitaciones realizados

Fecha	Zona	Acción	Nombre	Comentarios
	LIS	Webinar sobre BPG		C/presentación de Magui F, destinados a MC y asesores.
	SDE	Jornada	Ganadería regenerativa	P. Borrelli y 3 casos que aplican
12 Jun	OES/NBA	Taller empresario ganadero		A. Pordomingo, A. Areco, 2 empresarios CREA y J. Lizzi. Por Google meet. 9-12 hs.
Jul	SAR	Reunión virtual	Manejo de quemas	Área ambiente de I+D, entidades zonales
Jun	CEN	Reunión mesa ganadera	Análisis de caso	Presentación de una empresa ganadera en la mesa.
Jul	CEN	JAT	Silajes	En conjunto con Mesa lechera
Ago	CEN	Charla		Catalina Boeto, en su rol de Sec. De ganadería de la prov. De Córdoba
29 May	CHS	Taller zonal	Forrajes conservados	Pablo Cattani

# Novedades del plan de trabajo



SDE, SUO, OES, OAR, NOA, CHS, NBA, CEN, LIS: **listo.**



COR y PAT: **en proceso** de elaboración

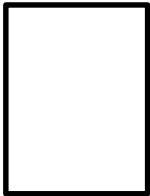

SSF, SAR: **sin plan** de trabajo aún.

# Novedades del plan de trabajo:

## Seguimiento del plan de trabajo de manera virtual: NOA, SDE

**NOA:** Reunión con Alberto Areco de Flores Chicas, quien nos contó su experiencia con **certificaciones ganaderas**, tema de nuestro PDT.

**COR:** El 29/5 tenemos reunión de mesa con el objetivo de armar el próximo PT. Ya enviamos encuesta fácil a los miembros con preguntas disparadoras.

**NSF:** La mesa de presidentes en su plan regional tiene como objetivo la **visita a la región NSF de la CG y la realización del outlook ganadero** en Reconquista Santa Fe (actividad que se suspendió en el mes de mayo 2020).

# Novedades del plan de trabajo:

**OAR:** Presentación sobre **modelos de OES**, con R. Canosa. Muy buena presentación. 40 participantes. Generó un buen intercambio posterior.

**SUO:** vamos a hacer **un análisis de caso**, concentración de la vaca

**LIS:** Se llevó a cabo la **2da reunión de BPG** buscando definir posibles acciones que nos permitan ir generando **herramientas para que las empresas puedan implementar las buenas prácticas ganaderas**. El grupo interesado en el tema diseñara el plan de trabajo para lograr los objetivos.

**CEN:** **Mini plan de acción** para los próximos 3 meses.

¿Se están regularizando las actividades en la región? ¿En que medida?

**Bastante regularizadas:**

NOA, MYS, PAT, SSF, SAR, OES,  
LIS, NBA, COR

**Problemas con  
fronteras:** SAR, OAR

**Reuniones virtuales  
de empresas:**  
OAR, NSF, SUO

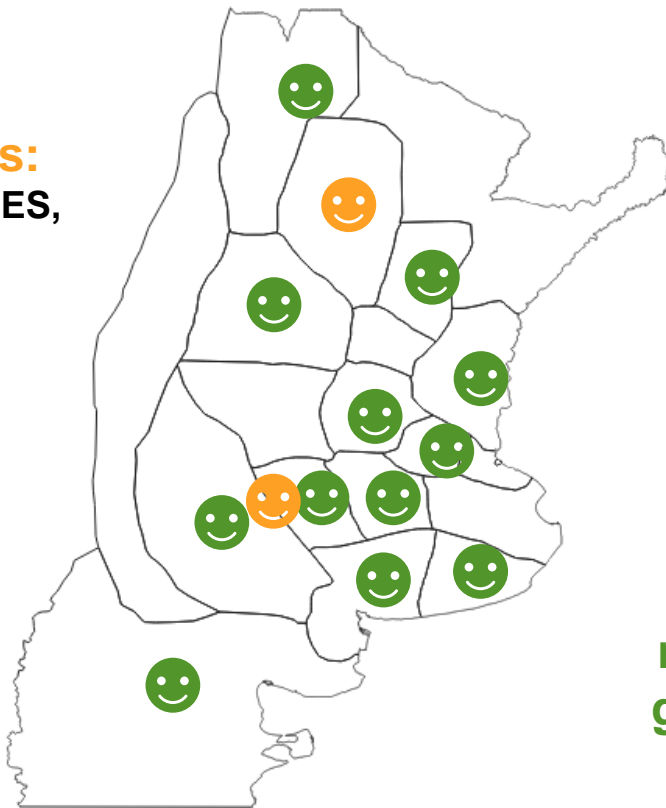

**De a poco:**

CHS, SUO

**Asesores  
regularizando  
giras:** MYS, OAR

# ¿Se están regularizando las actividades en la región? ¿En que medida?

**SSF:** Estuvo más complicado ubicar lo que es novillo con destino a exportación

**OES:** Se ha habilitado la compatibilidad con lectores de pantalla.

**PAT:** Insumos algo demorados

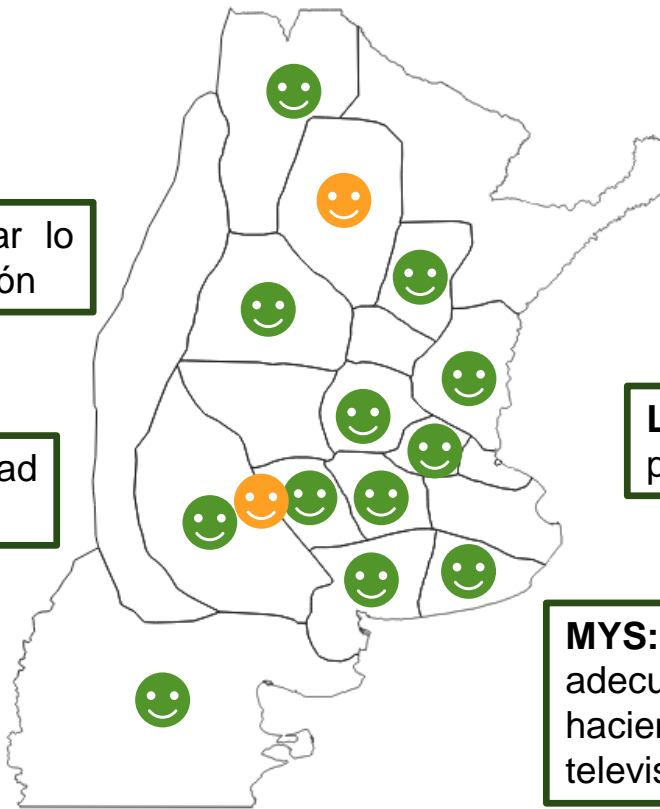

**NBA** manteniendo protocolos sanitarios por COVID19. Vacunación de aftosa atrasada, pero se retomó normalmente

**LIS:** Con recaudos con personal y proveedores.

**MYS:** Provisión de insumos adecuada, muchas ventas de hacienda en formato televisado (remate virtual).



¿Se modificaron las estrategias del negocio?

**En términos generales, sin modificar la estrategia**

# Algunas empresas:

- **Acortar recrías**/salir más **liviano**: SDE, SSF, COR, MYS
- Dudas si recriar o **vender destete**: SDE, NBA
- Recrías **más pastoriles**: MYS
- **Diversificando** mercado: MYS
- Empresas aprovechando **créditos disponibles**: NOA, SUO, LIS, OES.
- **Compra** y **retención** de hacienda: SUO, PAT
- Estoquearse con **insumos** dolarizados: NOA.
- Revisión de relación **insumo/producto**: NSF

# Precipitaciones acumuladas: mayo

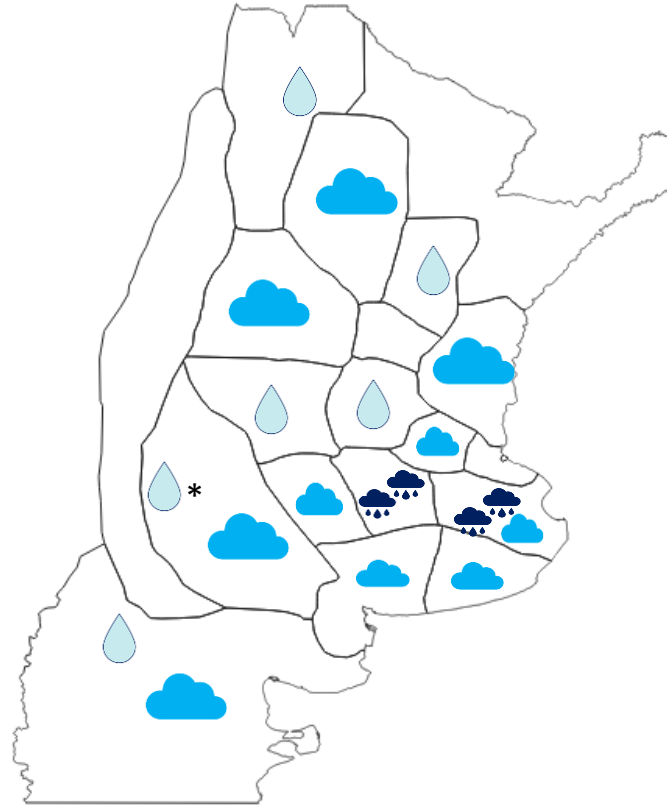

Por encima del promedio zonal



Promedio zonal



Por debajo del promedio zonal

\*

Heterogéneo

# Condición hídrica del suelo: mayo

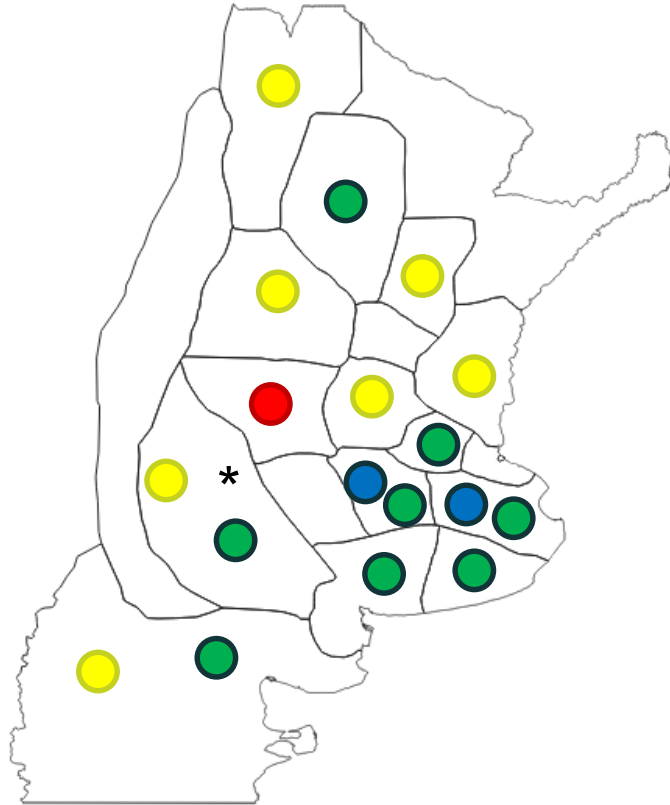

\*  
Heterogéneo

# Producción forrajera: mayo

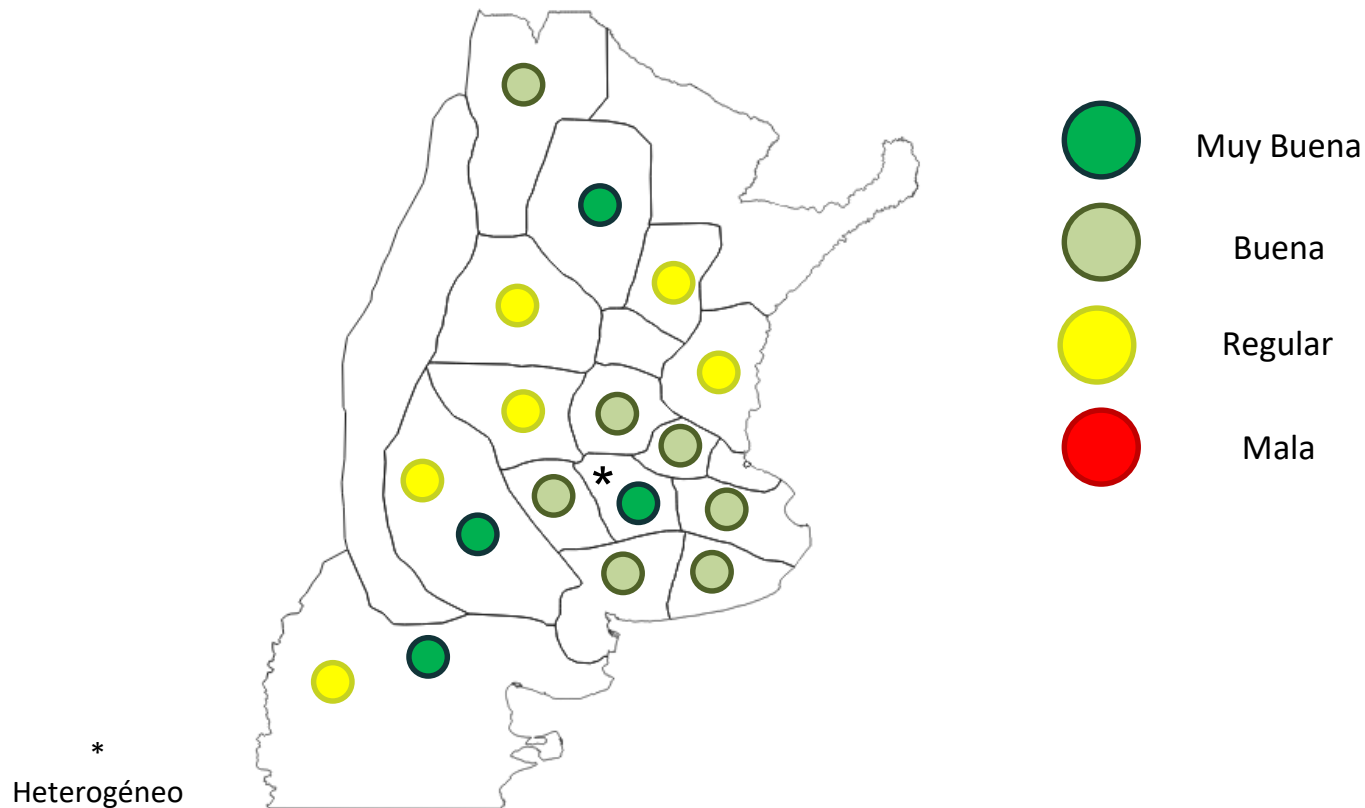

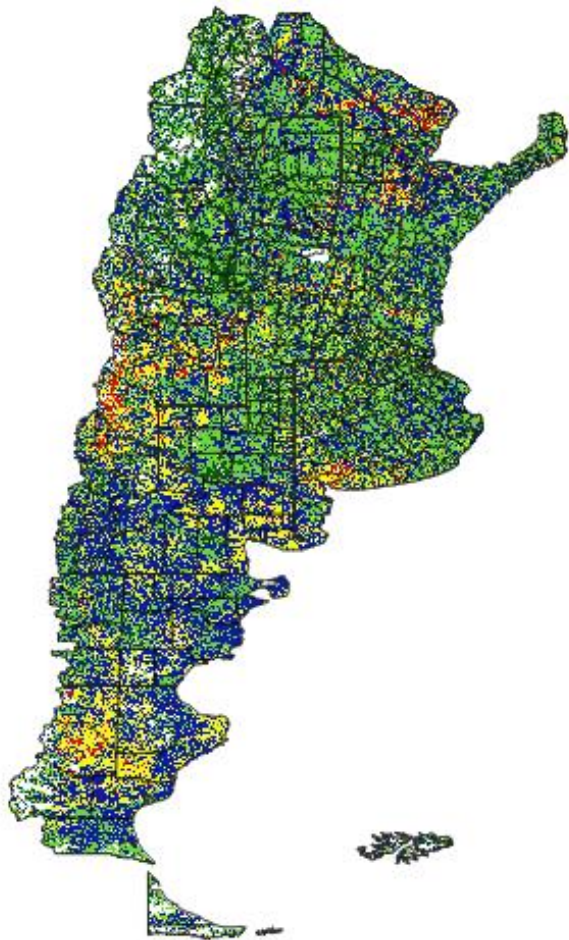

# Anomalías Índice Verde

21 marzo al 05 abril 2020

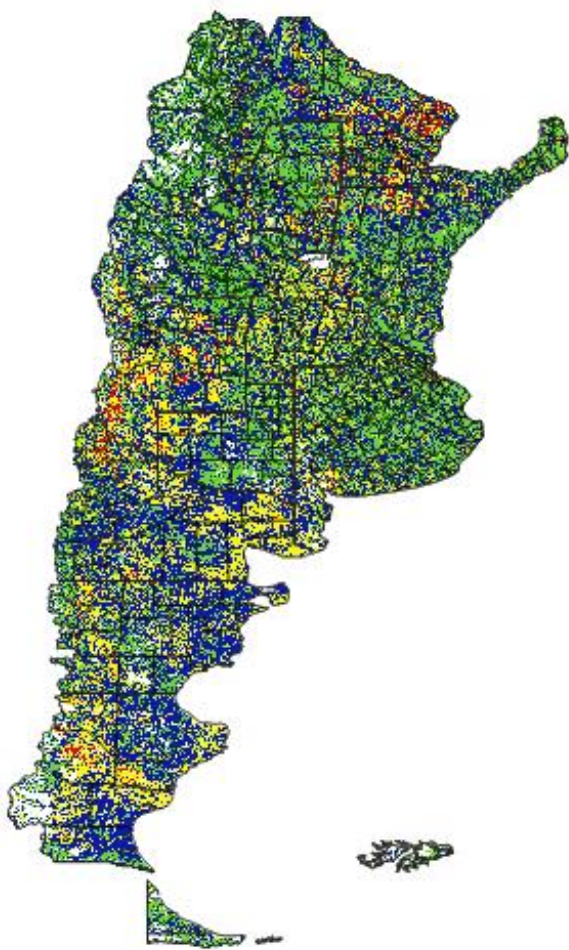

# Anomalías Índice Verde

06 al 21 abril 2020

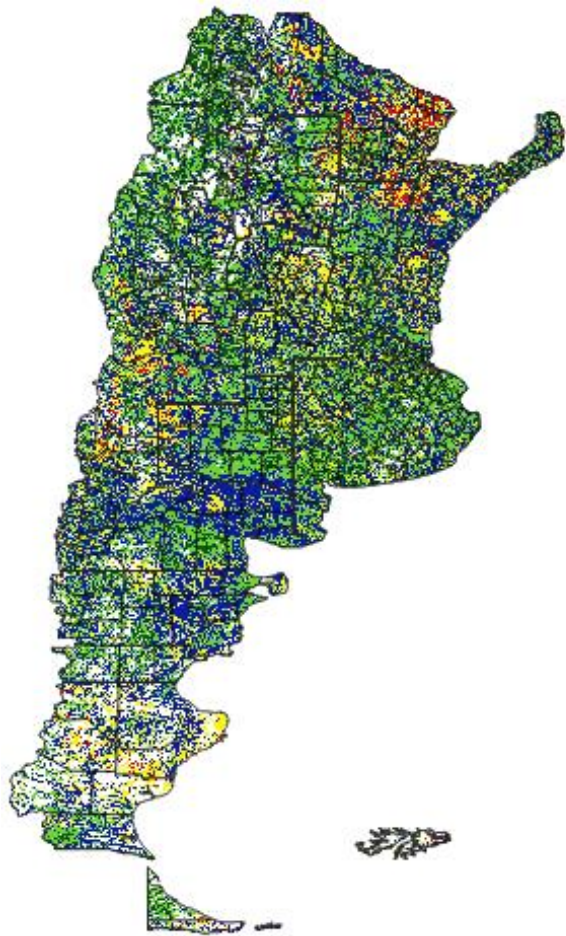

# Anomalías Índice Verde

22 abril al 07 mayo 2020



# Pronóstico trimestre: Mayo-Junio-Julio 2020

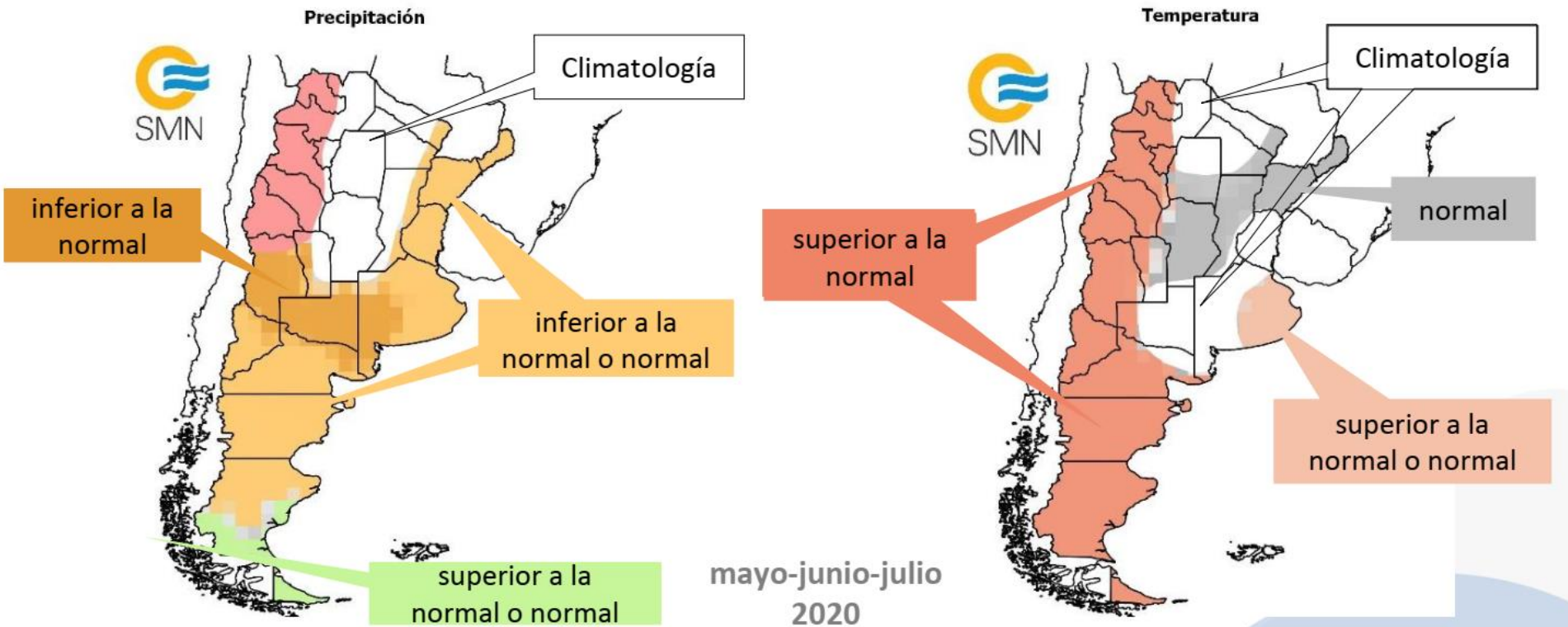

# Condición corporal: mayo

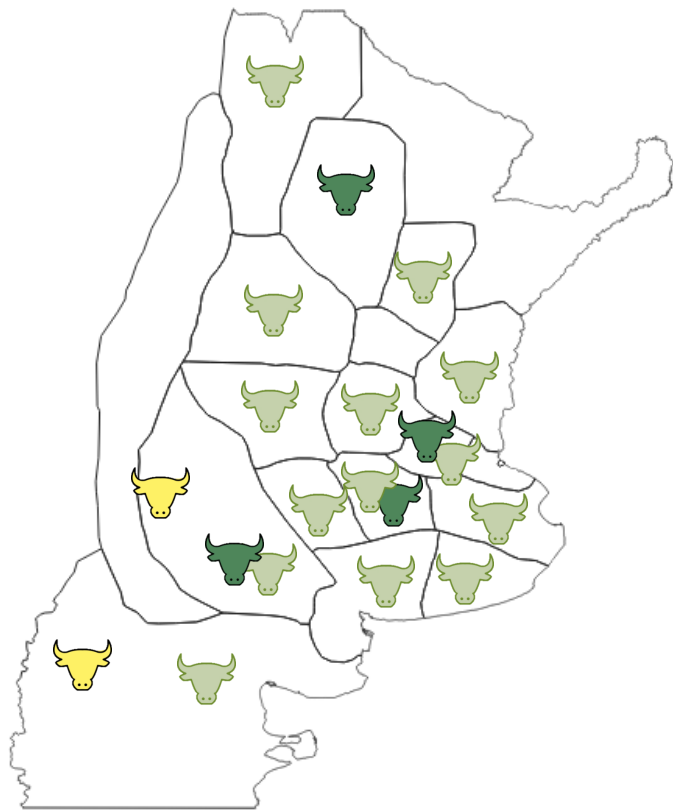

Muy Buena



Buena



Regular



Mala

\*

Heterogéneo

# Cría

- **Buenos pesos al destete:** SDE, MYS, LIS
- **Buenas preñeces:** MYS, COR, LIS
- **Preñeces variadas:** CEN, SDE (servicio de noviembre desparejo)
- **Comenzando los tectos:** NOA, CHS

**SUO:** algunas empresas con **pocas reservas de invierno.**

**NBA:** se **mantiene stock de vientres.** Interés de compra

**CHS:** **Pariendo** las vaquillonas de **servicio de invierno.**

**SAR:** **Tectos pre-servicio en vaquillonas,** y raspaje de toros para el **servicio de invierno**

**SSF:** se espera un **invierno más difícil que el anterior**

# Invernadas

- **Buen inicio de verdeos y promociones: SUO, MYS.**
- **Buenas ganancias de peso: SDE, MYS, NBA, SSF**
- **Recrías a pasto: SAR, OAR, NOA (70%), PAT.**
- **Comienzo de suplementación: OAR** (para mantener carga), **CHS, COR** (por heladas) **y NOA** (30%)

# Invernadas

**OES:** queda **poco por encerrar o salir a venta**

**LIS:** **baja producción de verdeos y festucas**, retraso de ingreso a los mismos.

**SSF:** se viene un **invierno más difícil** que el anterior

**SAR:** Recrías con ganancias de **250 g/d sobre campo natural 500 g/d sobre verdeos de avena**. En Mendoza la recría está a corral en varios establecimientos.

**PAT:** en el norte **recrías a pasto hasta 280/300 kg**, con ganancias de **600 a 700 gr/día**; en el sur igual peso de recría pero se hacen en **mallines (1 año de marzo a marzo)**

# Corrales

- **Comenzado a encerrar:** SAR, SSF, NOA (lento), COR
- **Terminando:** SUO (saliendo colas 2019)
- **Ocupación variable:** OAR, NBA.
- **Buena ocupación:** MYS, OES (normal), PAT

# Rescate situación productiva

- En general la producción forrajera es **buena**, excepto en parte de **SAR** (Mendoza) y parte de **PAT** que es **regular**.
- Los pronósticos trimestrales (JJA) indican mayor probabilidad de **lluvias menores al promedio** para casi todo el país.
- **Pasturas y verdes** con buen crecimiento inicial (excepto LIS)

# Rescate situación productiva

- En todas las zonas la **CC del rodeo es buena**, excepto algunas partes de **SAR** y **PAT**
- En general **buenos pesos al destete y buenas preñeces**.
- **Buenas GDPV en recrias**: SDE, MYS, NBA, SSF.
- **Comienzo suplementación a pasto**: OAR, NOA, COR, CHS.
- **Comenzando a encerrar**: NOA, COR, SSF, SAR.
- **Terminando**: SUO y OES.



# Otro tema para ver en la ronda

**NBA:** Aprovechar para que la comisión de ganadería "viaje" a las regiones con la virtualidad. Abrir al menos una parte de la agenda de los martes de semana CREA a mas miembros. Aprovechar la búsqueda de sponsors para estas reuniones mas abiertas.

**OAR:** Demanda de las Normas de Producción de Carne. Los miembros y asesores solicitan simplificar la Planilla Ganadera. Mucha disconformidad. Debiera estar disponible para iniciar el pedido en Julio.

**OES:** Muy interesante la presentación que hizo A. Pordomingo sobre el impacto de los servicios cortos de 70 días, en cría y sobre todo el sistema. Fue dentro de un ciclo de reuniones que organizó la cabaña Flores Chicas.

**COR:** Estaría bueno poder sincronizar planes de trabajo de las zonas para satisfacer demandas que pueden ser comunes a través de la virtualidad.

**CHS:** En algunas zonas se observo la presencia de chicharrita/salivazo en gatton panic, una de las posibles causas de las perdidas que tuvimos en las pasturas, trabajando en conjunto con INTA Quimilí para monitorear el comportamiento.



Rabobank



# Evaluación y rescate del Outlook Ganadero

# 1° Actualización 2020 - Outlook Ganadero



**380 asistentes**

# Evaluación

¿Cómo califica el evento?

97 respuestas

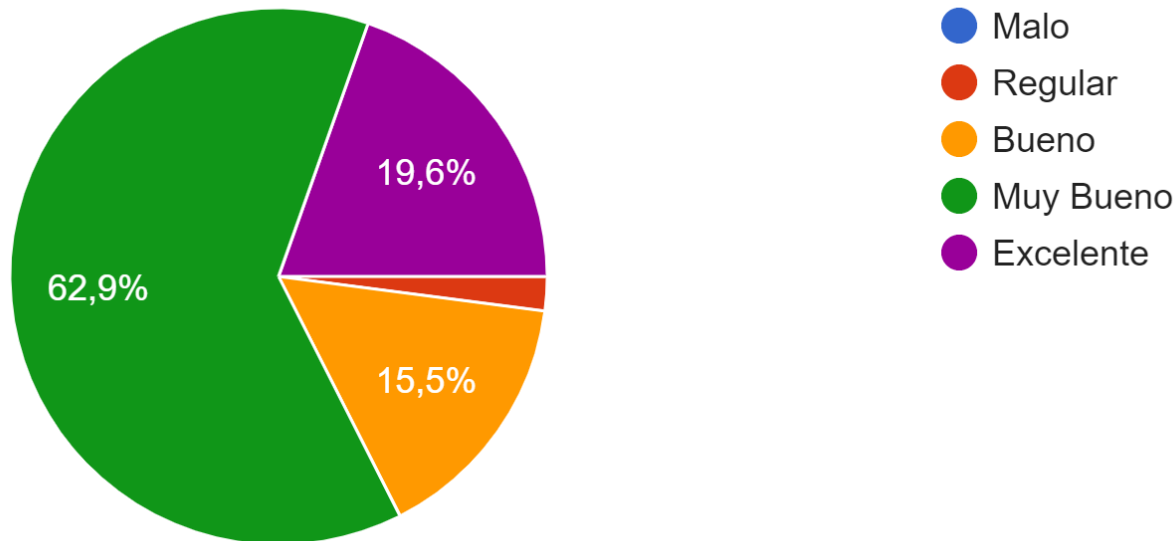

# Evaluación

¿Cómo califica su duración?

97 respuestas

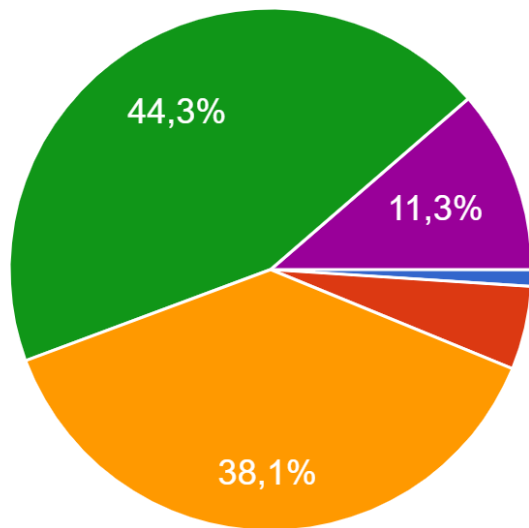

- Malo
- Regular
- Bueno
- Muy Bueno
- Excelente

# Evaluación

Sugerencias (97 Respuestas):

Incorporar **análisis de productores**

Escuchar la **voz de China y el Gobierno**

Se destacaron la presentación de **FUCREA y CREA**



[www.crea.org.ar](http://www.crea.org.ar)



[/crea.org](https://www.facebook.com/crea.org)



[/canalcrea](https://www.youtube.com/canalcrea)



[@crea\\_arg](https://www.instagram.com/crea_arg)



[@crea\\_arg](https://twitter.com/crea_arg)