



MTG – CG

Ronda de novedades

Área de Ganadería - I&D CREA
21 de abril de 2020

Participación de la reunión

- Silenciar micrófonos
- Pedir la palabra (por chat)
- Ser conciso

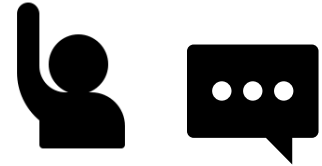

Novedades institucionales:

- **OAR:** PDT presentado a presidentes, reduciendo gastos y sin modificar dedicación del coordinador.
- **CHS:** trabajando en el perfil del coordinador zonal.
- **NOA:** realizando reuniones virtuales para seguir trabajando.
- **COR:** se incorporó Rodrigo Bosch como coordinador zonal. Se está trabajando en el traspaso del vocal y el tesorero zonal.
- **NBA:** hay un nuevo participante en la mesa ganadera zonal.

Agenda de jornadas y capacitaciones realizados

Fecha	Zona	Acción	Nombre	Comentarios
	COR	Jornada de recría		En Las Varillas. 50 personas, c/instituciones y universidades
07-Abr	CHA	JTA ganadería	FECHA SUSPENDIDA	Pasaría a Octubre/Noviembre
	OES	Taller empresario ganadero		Virtual. Fecha a confirmar
¿?	LIS	Webinar sobre BPG		C/presentación de Magui F, destinados a MC y asesores.
May	SUO	JTA agrícola ganadera	FECHA SUSPENDIDA	INTA Naredo
Julio	PAT	Encuentro patagónico		Sujeto al avance del Covid-19.
Abril	NBA	Jornada personal	FECHA SUSPENDIDA	En conjunto con Biogénesis Bagó y Guillermo Aspiroz
Junio	NBA	V Taller ganadero empresario		Virtual

Novedades del plan de trabajo:

- **MYS:** sin PDT definido.
- **SAR:** se trabajó en el presupuesto zonal. Se postergó una reunión para junio del CREA Guatraché. En noviembre se realizará la comparación de gestiones. Reuniones virtuales de presidentes, asesores y reuniones CREA.
- **NOA:** se avanza en el PDT 2020.
- **COR:** reuniones virtuales de la mesa. 3 de abril reunión de coyuntura. 17 de abril reunión del mes c/evaluación de la jornada de recría, presentación de los resultados y dinámica de GPG y Fausto Brighenti presentó la actualidad del mercado Chino. Mayo se evaluará el PDT 2019 y junio se realizará el nuevo.

Novedades del plan de trabajo:

- **OAR:** primera reunión virtual con el GAG.
- **CEN:** se cosecharon los ensayos de maíz para silo en 2 de los 3 sitios. A su vez, se realizó una capacitación sobre las nuevas normas de gestión.
- **NBA:** avanzamos en un ensayo de evaluación de eficiencia de siembra aérea vs Altina para cultivos de servicio con Vicia
- **PAT:** algunos grupos hicieron PDT coyunturales para acompañar las necesidades de los miembros.

¿Se ven complicaciones en la logística de compra y/o venta?

SAR, CHS, COR, OAR, CEN: mucho control en las fronteras provinciales, principalmente al movimiento de personas. La Pampa, Santiago del Estero, Catamarca, San Luis.

SAR y OAR: agilizando venta online. Internet, televisión, WhatsApp.



PAT: demoras en el envío de insumos y/o productos.

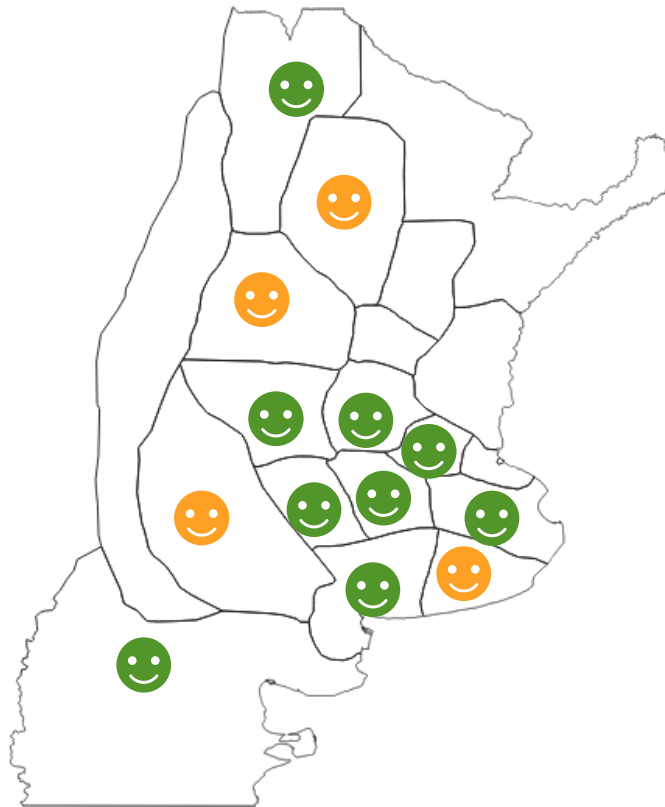

MYS: regularizando las ventas. Muchos problemas en cadena de pagos.

SUO: Intentando acortar plazos de cobro

¿La provisión de insumos o servicios está teniendo hoy algún problema? ¿Cuáles?

NOA: problema para llegada de contratistas; picado y confección de silos.

CHS: servicios más complicados por el control, pero regularizándose.

COR: burlanda por parada de plantas de etanol

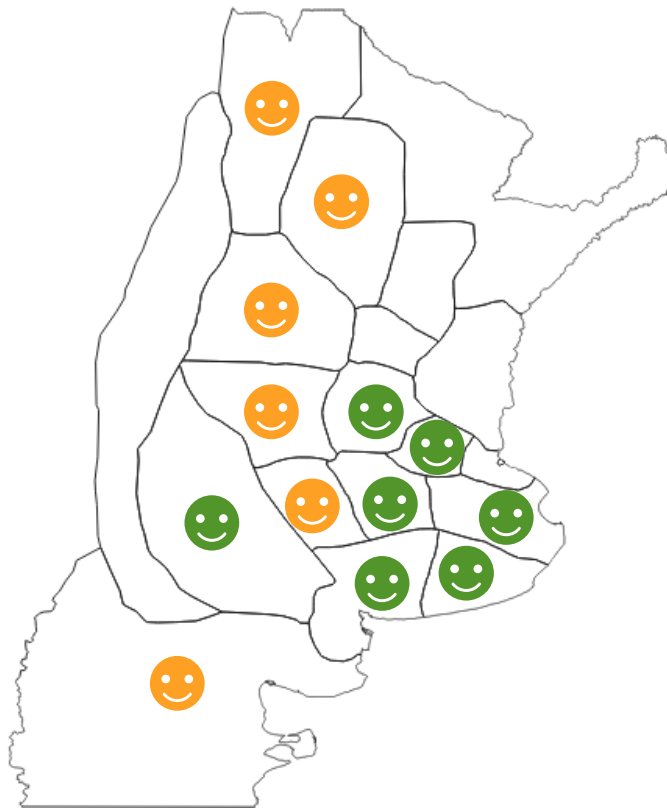

MYS: Empresas comprando y retirando, ante un escenario futuro más negativo.

Las preguntas sobre el contexto actual

1. ¿Se modificaron las estrategias del negocio?¿Cómo?
2. ¿Cuál es la situación financiera de las empresas?
3. ¿Las empresas están tomando créditos?

Respuestas:

Estrategias del negocio:

- Sin modificar la estrategia: **SDE, COR, NBA, SSF**
- Principal estrategia *mantener liquidez*: **CHS, MYS, LIS**
- Bajando pesos de terminación: **CHS, OAR, LIS**
- Freno de inversiones y retiros: **CHS, LIS**

Respuestas:

Compras y ventas de hacienda:

- Acelerando ventas, disminuyendo o retrasando compras de invernada: **CHS, OES**
- Calzando ventas con compras: **LIS**
- Dudas si recrear o vender destete: **NBA**
- Evaluando si stockear maíz: **PAT**

Respuestas:

Situación financiera:

- Sin problemas financieros: **NOA, MYS, CHS, OES, SAR.**
- Empresas tomando créditos: **NOA, MYS, SUO, SAR, CHS.**
 - Compra y retención de hacienda
 - Compra de insumos.
 - Inversión en infraestructura: corrales, aguadas, pasturas.
 - Cancelación de créditos en dólares.
- Comprando insumos anticipados y aprovechando financiamiento en pesos: **MYS, OES, LIS, CEN.**

Precipitaciones acumuladas: abril

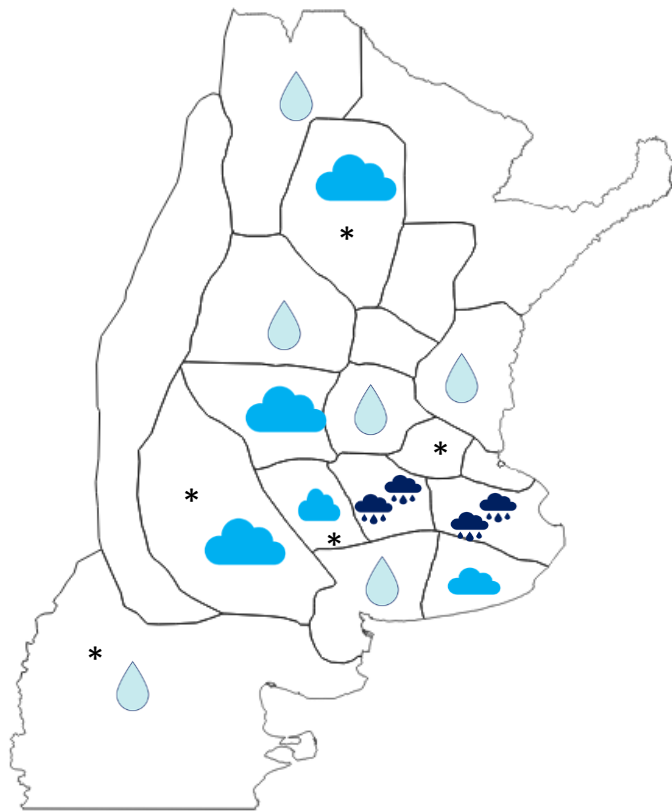

Por encima del promedio zonal



Promedio zonal



Por debajo del promedio zonal

*

Heterogéneo

Condición hídrica del suelo: abril

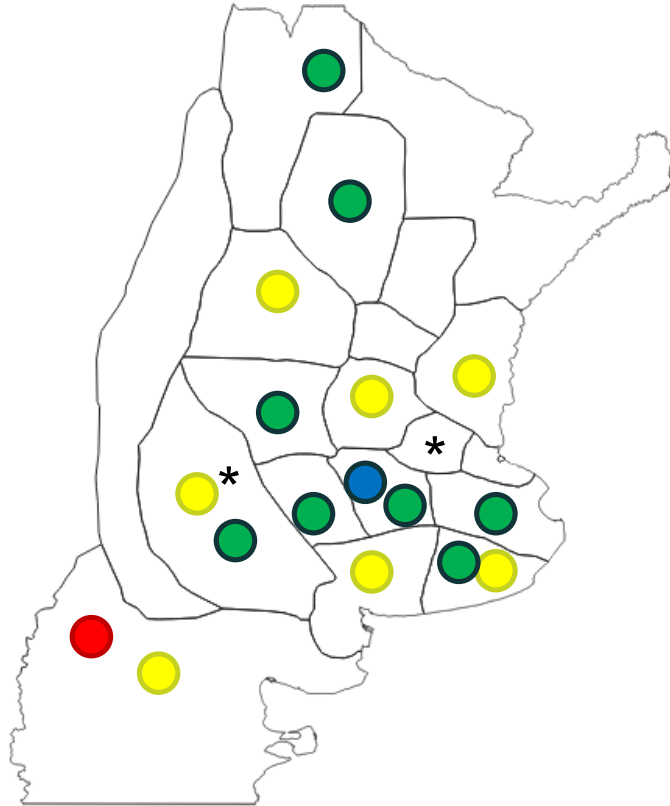

Excesiva



Óptima



Regular



Deficitaria

*

Heterogéneo

Producción forrajera: abril

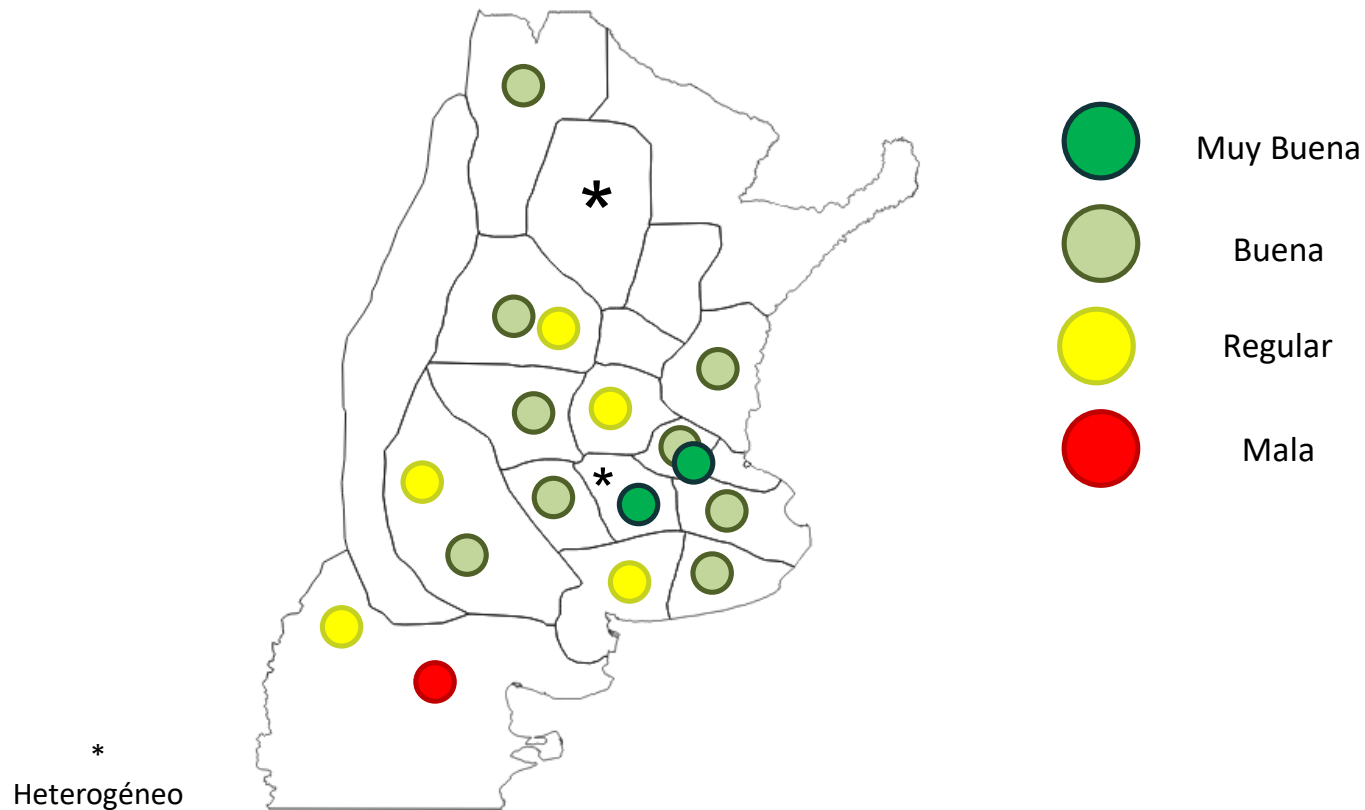

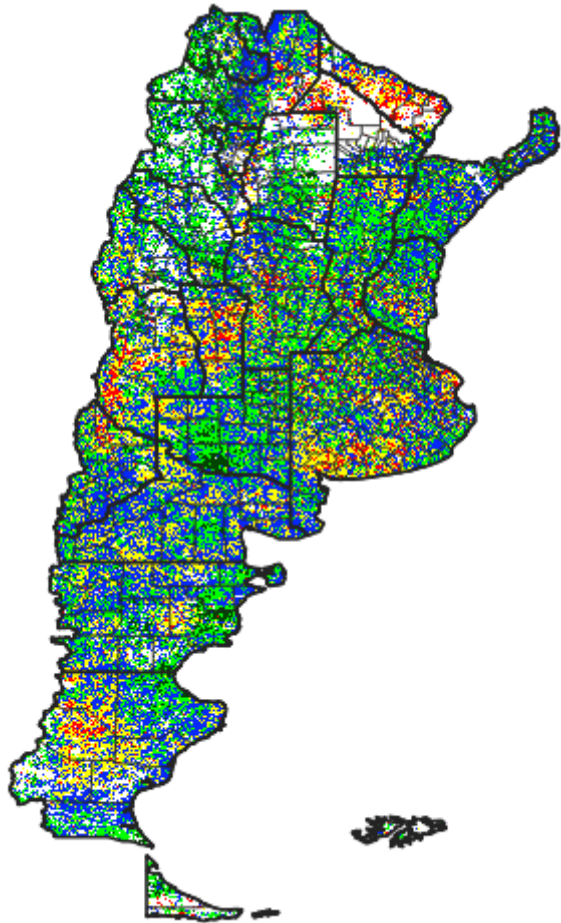

Anomalías Índice Verde

5 al 20 marzo 2020

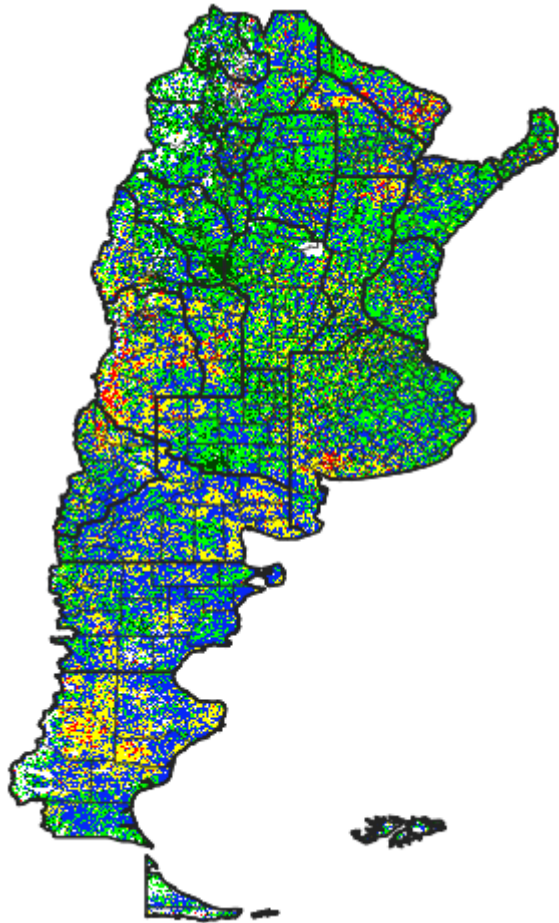

Anomalías Índice Verde

21 marzo al 5 abril 2020

Pronóstico de Precipitación Abril-Mayo-Junio 2020

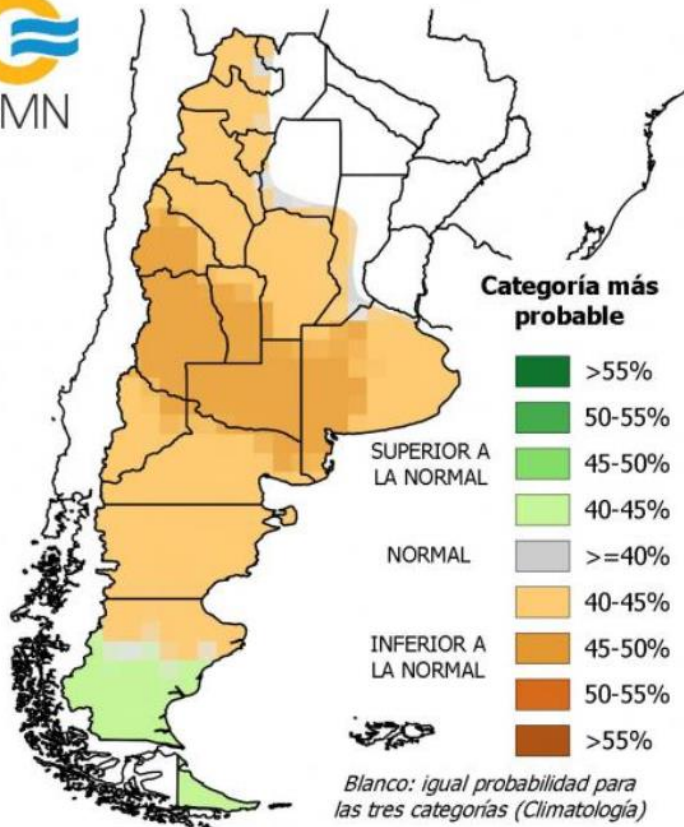

Pronóstico de Temperatura Abril-Mayo-Junio 2020

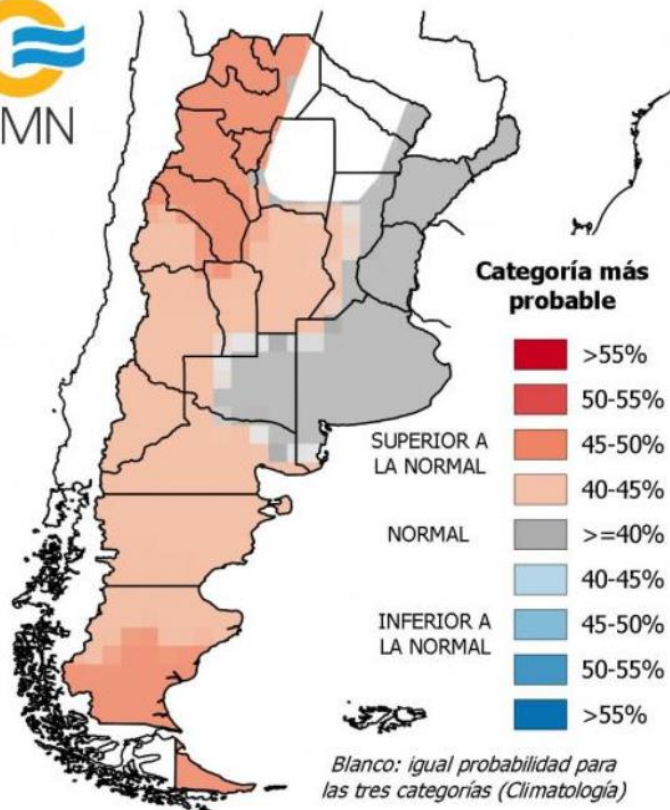

Condición corporal: abril

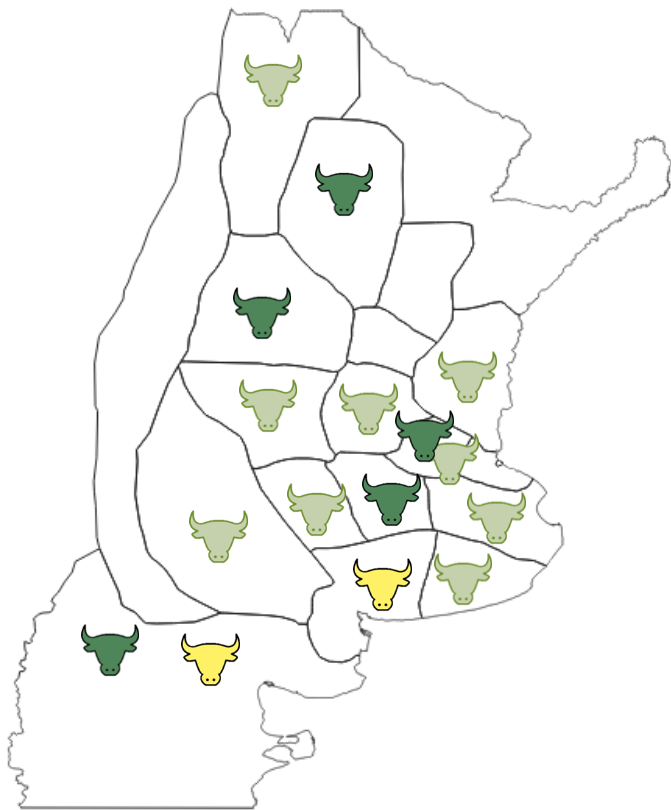

*
Heterogéneo



Muy Buena



Buena



Regular



Mala

Cría

Buenos pesos al destete: SDE, LIS, OES, MYS, CHS, COR

Buenas preñeces: SDE, SAR, COR, LIS, OES

NOA y PAT **descargando campos**

MYS: Alguna empresa apostando a la **recría de machos**, en lugar de vender al destete.

SUO: algunas empresas con **pocas reservas de invierno**.

NBA: La tendencia parecería que es a **mantener stock de vientres**

SSF: **rodeos desparejos**

CHS: Pariendo las vaquillonas de servicio de invierno.

Invernadas

- **Buen inicio de verdeos y pasturas:** SDE, SUO, NBA, MYS, OES.
- **COR y CHS:** todavía a pasto. **Suplementación en invierno**
- **Encerrando las colas:** MYS y OES
- **NBA:** **Engordes normales**
- **OAR:** Buscando recriar más **a pasto**

Invernadas

- **SSF: faltante de pasto** en la transición de pasturas base alfalfa y verdeos
- **LIS: demora en siembras de pasturas.** Novillos pesados con dificultad para venderlos, por lo tanto **acortando en algunos las recrias pastoriles de verano** y encerrando antes para terminar más liviano.
- **SAR:** En zonas **con lluvias se sembraron los verdeos y pasturas.** Comprando terneros machos 100/105\$ y hembras en 95/100\$

Corrales

- **Comenzado a encerrar o con baja ocupación:** NOA, COR, OAR, SSF, MYS
- **Terminando y reponiendo:** SAR, SUO (corral inicio), OES (destetes 2019)
- **NBA:** **ocupación variable** (recrías y gordos en terminación, recría de inicio)
- **MYS corrales más cortos** (envío a consumo), **CHS** muchos **bajan el peso** de terminación a 440 kg.
- **OES:** con **buenos pesos**
- **PAT:** trabajando **normalmente**, la venta es fluida.

Rescate situación productiva

- En general la producción forrajera es **buena**, excepto en **SUO, SSF, y PAT** que es **regular**.
- Los pronósticos trimestrales indican mayor probabilidad de **lluvias menores al promedio** para casi todo el país.
- **Pasturas y verdes** con buen crecimiento inicial (excepto SSF y LIS)

Rescate situación productiva

- En todas las zonas la **CC del rodeo es buena** (excepto SUO que es regular)
- En general **buenos pesos al destete y buenas preñeces**. Algunas zonas como MYS reportaron caída en la preñez.
- **Comenzando a encerrar: NOA, COR, OAR, SSF, MYS.** Encierres más cortos o anticipados para ir a peso de terminación menor.
- **Terminando y reponiendo: SAR, SUO y OES.**



www.crea.org.ar



[/crea.org](https://www.facebook.com/crea.org)



[/canalcrea](https://www.youtube.com/c/canalcrea)



[@crea_arg](https://www.instagram.com/crea_arg)



[@crea_arg](https://twitter.com/crea_arg)