



MTG

Ronda de novedades

Área de Ganadería - I&D CREA
25 de agosto de 2020

Orden del día

Inicio	Fin	Tiempo	Responsable	Tema
13:30	13:50	00:20	JL	Bienvenida
13:50	14:30	00:40	SF - MB	Ronda novedades
14:30	15:20	00:50	JL - MB	Agro 4.0
15:20	15:35	00:15		Corte Cambiar Yerba
15:35	15:45	00:10	SF	Lanzamiento GPG
15:45	16:15	00:30	MB	Novedades institucionales
16:15	16:30	00:15		Corte Cambiar Yerba
16:30	17:30	01:00	JL	Seguridad Alimentaria Global - Roberto Fernández

Novedades en el plan de trabajo, jornadas o acciones zonales:

Fernando Libano	OAR	Tenemos la Jornada con Juan Elizalde el Jueves 3/9 a las 19 hs el titulo es: " Expectativas y Oportunidades de la Ganadería que Viene ", será abierta. Seguimos trabajando para aportar a la futuras Normas de Medición de Producción de Carne.
Patricio Garrett	OES	<i>No hay acciones nuevas para informar. Se sigue con PT del año pasado con algunas modificaciones .</i>
Francisco Laucirica	SUE	Cómo ya se ha mencionado los planes de trabajo de éste año han tenido que aplazar la mayor parte de sus actividades, <i>sobre todo jornadas y acciones zonales</i> . Igualmente en éste nuevo contexto han surgido temas que son de gran interés en la zona y se ha trabajado y abordado dentro de las posibilidades que hoy tenemos. Por ejemplo: Han aparecido problemas de zarna en la región lo cual preocupaba mucho a los miembros CREA y desde la mesa se tomó el temá y trabajó para conseguir charlas con profesionales para capacitarnos al respecto. Otras actividades realizadas via zoom fueron charlas con INTA Balcarce y Kelpie por el tema forrajero. También charlamos con la gente de PACTA para conocer su aplicación web, con productores vinculados al manejo holístico (miembros CREA y ajenos al movimiento), etc.
Nicolas Garcia	PAT	ninguna
Juan Pablo Arecha	MYS	Sin problema de hipomagnesemia la zona , esperando lluvia la oferta forrajera justa. En general apelando a reservas de Heno y maíz picado. Algunos racionando con maíz en grano. En la zona los engordes han sido promedio con zonas bien regadas y otras mas complicadas. En general el animo de la zona parece bueno. Las ventas son ágiles y firme el mercado por ahora. Zonas con sarna y piojo intenso.
Miguel Marcuard	LIS	Se viene cumpliendo las reuniones de BPG , Ganaderia regenerativa, ensayos de forrajeras en inta c del u , reunión de personal asistencia al parto , trabajando en reunión técnica sobre recría .

¿Alguna novedad institucional para comentar?

Fernando Libano	OAR	Tuvimos una reunión con el grupo de Gestión Ambiental en Feedlots , preparan una presentación con productores de Córdoba y buscan un Logo que identifique a este grupo interinstitucional.
Patricio Garrett	OES	No hay novedades institucionales por el momento
Francisco Laucirica	SUE	El vínculo de la mesa ganadera regional y de varios grupos del sudeste con INTA Cuenca del Salado e INTA Balcarce es muy bueno. Se está aprovechando éste buen contacto para intercambiar sobre temas que son de interés para la mesa, por ejemplo se hizo una charla vía Zoom con Germán Berone de INTA Balcarce quien hizo una exposición sobre los modelos que desarrollan en INTA Balcarce para monitoreo y planificación forrajera
Nicolas Garcia	PAT	ninguna
Juan Pablo Arecha	MYS	En la reunión de presidentes el próximo mes van a trabajar en el diseño del área ganadera zonal. Hace unos años se había puesto un coordinador de ganadería pero no resultó. Quería consultar cual estructura ganadera tienen las otras zonas.
Miguel Marcuard	LIS	Se incorporaron 2 miembros a la comisión

¿Cómo está funcionando la mesa/grupo ganadero zonal?

Fernando Libano	OAR	<i>Seguimos con reuniones mensuales.</i> En el marco de la charla que se está preparando trabajando mucho en la búsqueda de sponsors . Muy activo el chat compartiendo mucha información que se recolecta de varias fuentes. Surgen inquietudes interesantes.
Patricio Garrett	OES	Bien, pero con pocas acciones por el COVID.
Francisco Laucirica	SUE	Bien, la reunión mensual siempre se realiza con activa participación de los miembros , si bien ha habido problemas de conectividad y esto dificulta la participación y el intercambio entre miembros , podría afirmar que estamos llevando bien ésta nueva metodología de las reuniones y no se ha resentido la actividad del grupo. De éstas reuniones han surgido temas de interés de los miembros y se ha actuado en función de esto, por ejemplo el tema de la preocupación por la aparición de zarna que mencioné en el primer punto.
Nicolas Garcia	PAT	<i>no tenemos mesa ganadera aun</i>
Juan Pablo Arecha	MYS	El grupo ganadero zonal esta empezando a moverse , tenemos nuevo vocal , creo que va a funcionar la zona
Miguel Marcuard	LIS	Reunión virtual cada 60 días , chat activo. Próxima Reunión martes 17,30 luego de CG

¿Cómo es la comunicación dentro de la zona y con el área de ganadería CREA (Staff técnico)? ¿Cuál es el nivel de participación en las mesas nacionales (Comisión de Ganadería y Mesa Técnica Ganadera)?

OAR	Tenemos comunicación muy fluida con el Vocal y el Coordinador. La mesa de Presidentes está al tanto de nuestras acciones y acostumbra la Región a darnos un espacio en forma periódica para comunicar los avances. El contacto con Mesa Técnica es a través del nuestra Coordinadora con participación en la misma y desde que tenemos la virtualidad yo también estoy participando, nos interesa tanto a Nora como a mí aportar a la misma. particularmente he tenido respuestas de los técnicos y de José cunado lo necesité.
OES	Yo creo q es muy buena , la comunicación entre coordinador zonal, vocal zonal y representante es muy buena . Pero en estos tiempos de virtualidad, por más que es una muy buena herramienta, creo q se enfrían las relaciones por la distancia . El nivel de participación es muy buena .
SUE	La relación y estima que el grupo le tiene al asesor técnico de la zona (Tomás Doeyo) es excelente, tiene un espíritu colaborativo y proactivo que contagia. Es el gran propulsor y responsable de muchas de las actividades que la mesa se ha propuesto y han salido exitosamente. A nivel regional hemos hecho autocrítica sobre nuestra participación en CG y MTG , creemos que tenemos que mejorar en éste aspecto, nos hemos propuesto tener una participación más activa y apuntamos a mejorar la comunicación e intercambio entre las diferentes comisiones (Región, CG y MTG). Esto va a llevar un tiempo dado que el representante de la región es nuevo y nunca antes había participado de éstos ámbitos de CREA.
PAT	reunion virtual en mesa de presidentes con jose lizzi y paula campero para comentar como trabaja la comisión.
MYS	La comunicación no es muy fluida , en parte por no conocer a la mayoría de los integrantes. La comunicación esta comenzando dentro de la zona. En la comisión ganadería estoy presente y trato de estar en las charlas técnicas. Los miembros en general estamos cargados de muchas reuniones.
LIS	Dentro de la zona buena, con la mesa técnica no muy activa de mi parte. Mesa técnica nacional estamos muy activos con presencia del coordinador.

CG

Alejandro Padilla

Leonel Audano

Valentin Graupera

Pablo Linari

F. Líbano

O. Donovan

Nicolás Garcia

[Red box]

Marcos Buscarol

Miguel Marcuard

[Red box]

S. Garcia Rey

Patricio Garret

Francisco Laucirica

J. P. Arecha

Andrés Sansot

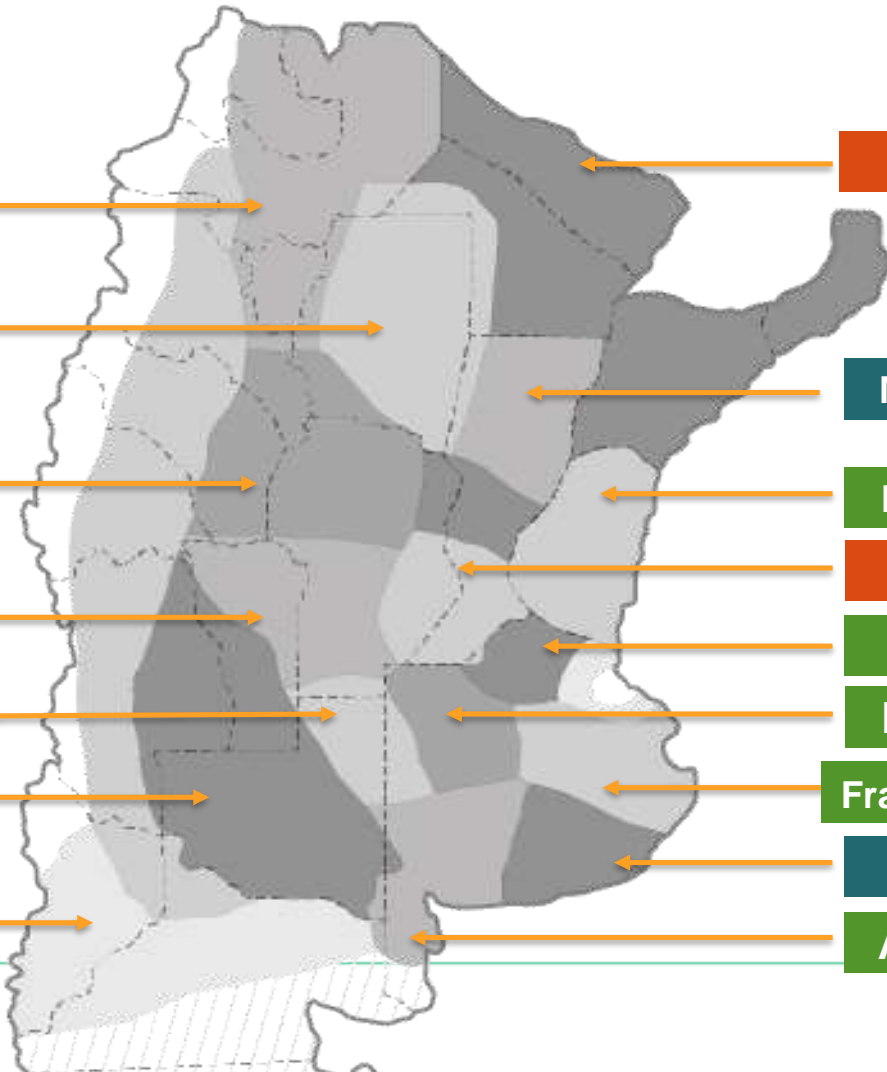

MTG

Sofía Padilla

Sabrina Pinedo

Francisco
Hermida

Mauricio Di Niro

Nora Kugler

Francisco Ferreira

M. Lopez Herrera

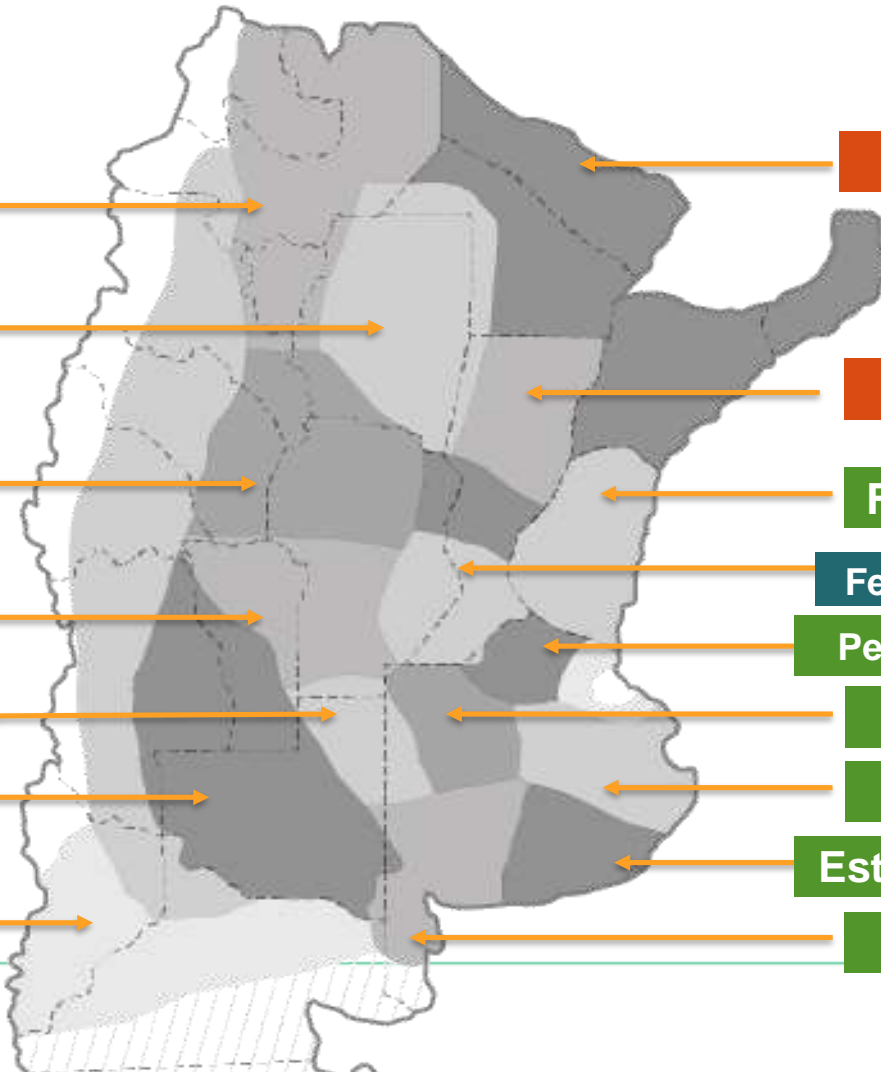

Francisco Corte

Federico Sampaoli

Pedro Estrugamou

Rafael Canosa

Tomás Doeyo

Esteban Caamaño

F. Raimondi

CG: Asistencia representantes empresarios febrero-julio 2020.

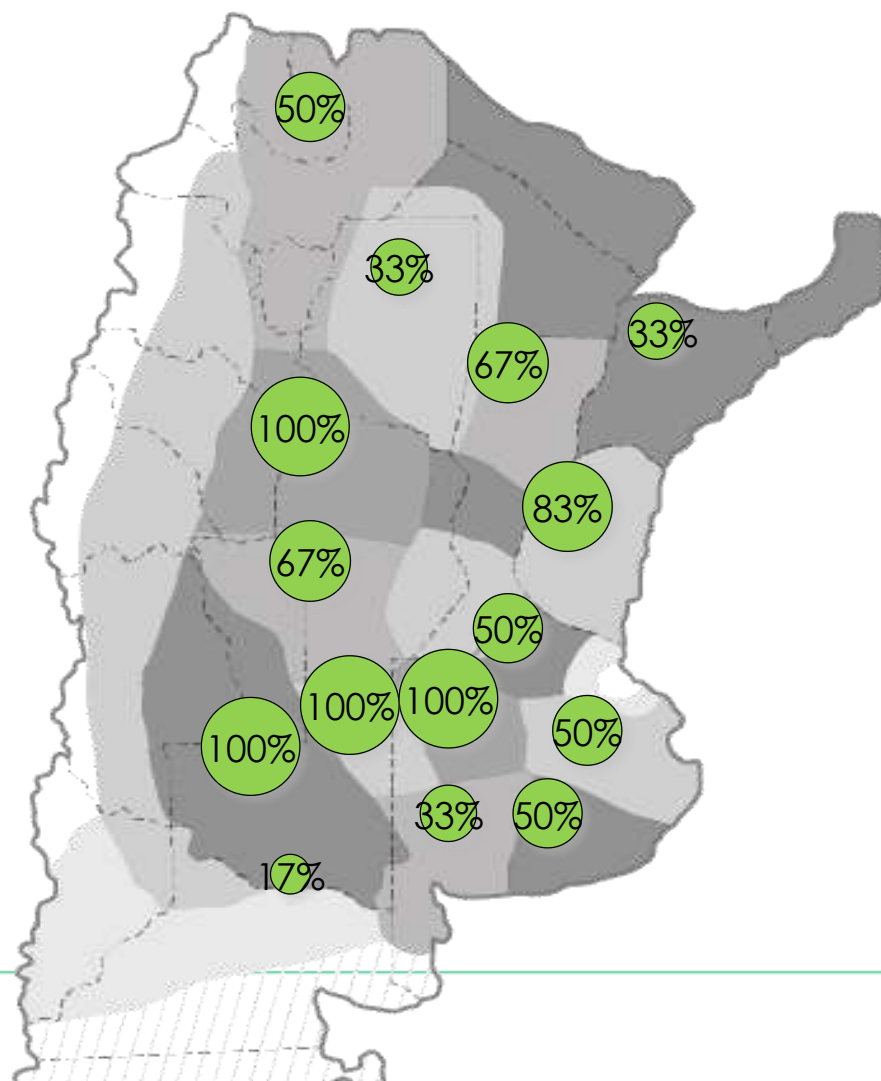

MTG: Asistencia representantes técnicos febrero-julio 2020.

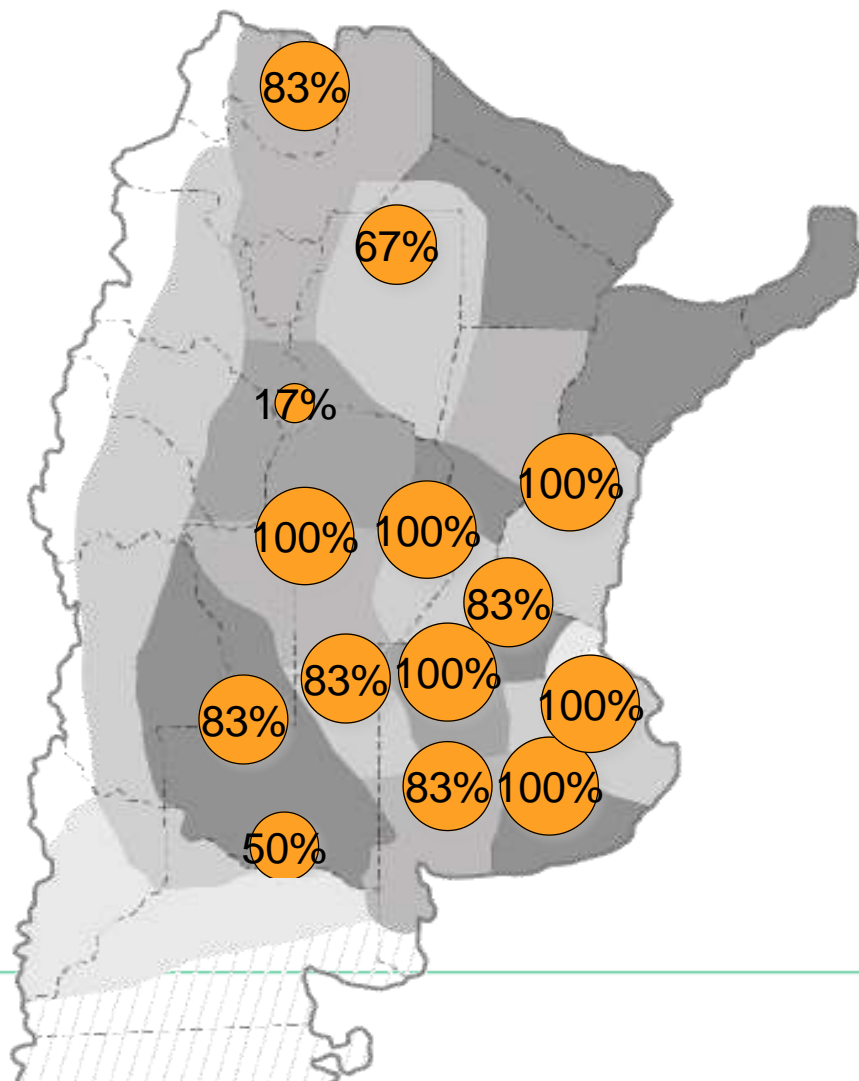

Novedades institucionales:

CHS: Se puso en marcha la mesa ganadera zonal virtual, con responsable empresario, técnico y con un representante de cada crea de la zona que quiera participar. Reuniones cada 15 días. Diego Figueroa, empujando el tema.

Agenda de jornadas y capacitaciones

Fecha	Zona	Acción	Nombre	Comentarios
10 Ago	NOA	JAT		Casos de empresas CREA de la zona. 450 conectados. Muy buenas repercusiones
21 Ago	COR	JAT	Recría virtual	Técnicos de la zona y Catalina Boetto. A. Angeli ambiente de CREA. Carlos Arnold experiencia local. 120 conectados.
26 Ago	SUO	Análisis de casos	Recrías Lamadrid	Abierto.
28 Ago	CHS	Charla	Exportación, Cuota Hilton y Mercado Futuro de Carnes	J. Lizzi
1 Sep	MYS	JAT		Gruesa
3 Sep	OAR	Charla	Expectativas y oportunidades de la ganadería que viene	J. Elizalde.
18 Sep	SAR	Reunión virtual	Manejo de quemas prescriptas	Área ambiente de I+D, entidades zonales
22 Oct	SUO	JAT		
Oct	CHS	JAT virtual	Cría	A definir

Novedades del plan de trabajo:

SDE: Salieron algunas acciones como armado de **informes de tasa de crecimiento** de la región, abordaje de la **problemática de Sarna**, encuesta de **RRHH, mecanismos de premios/bonificaciones en ganadería**. Seguimos trabajando con reuniones mensuales. Escuela de encargados y CREAs encargados siguen sin reuniones.

LIS: BPG, reunión con OIA (certificación). Caracterización de **modelos cuartil superior**.

OAR: Grupo Gestión Ambiental (GAF). Muy activo, diseñando un logo propio. Marianela Diez (INTA Villegas) con varias disertaciones en la que presenta los avances.

Novedades del plan de trabajo:

CEN: Tuvimos una reunión Catalina Boetto en su rol de secretaria de ganadería de Córdoba, se intercambio sobre las líneas de trabajo que están llevando adelante. Se va a realizar un nuevo ensayo de maíz para silo, con nuevo protocolo (G. Berhongaray y G. Ferreira).

NBA: El jueves 6-08 Mesa Ganadera se realizó el **encuentro virtual** regional: 1) Intercambio de resumen de novedades del grupo ganadero NBA 2) Presentación del Área Ambiente con A. Angeli y P. Cañada. Muy bien evaluada la reunión y se definió hacerla en forma bimestral, con una ronda y tema técnico con especialista.

¿Se están regularizando las actividades en la región?

Problemas con fronteras:

OAR, CEN, COR, NOA

Recorridas puntuales y con protocolo:

CHS, NBA, MYS, OES

Reuniones virtuales de grupos:

SUO, OAR, MYS, OES

En relación con estrategias de negocios, algunas empresas:

SUO: tratando de **retener** lo más posible. **Comprando insumos** financiados y la idea es no cobrar pesos.

SDE: Se evalúa la **venta de terneros recriados** ante los buenos precios.

NBA: Más **inversión** de excedentes en pesos en **infraestructura**. Algo más de **compra de** terneros para **invernada** y/o buscando **vientres** (dificultad para comprar por escasa oferta).

OES: No hay grandes cambios. Se avanza en **compra de insumos**, en algunos casos también para el próximo otoño, se adelantan algunos pagos de servicios y se **invierte en mejoras**.

En relación con estrategias de negocios, algunas empresas:

OAR: **Reposición frenada**, no convalidando los precios altos de la hacienda.

MYS: Se está **charlando sobre vender invernada**, por relación con el novillo. **Diferentes estrategias**, irse a dólar, cancelar deuda. **Ajustando duración** del **encierre** por costos asociados al mismo.

PAT: aumentó del valor del ternero, se opta por **hacer recría mas largas** para licuar esa relación compra/venta actual.

COR: Previendo **hacer más kg a pasto** para diluir la relación compra venta y además para tener mas margen de maniobra ante la incertidumbre de lo que pueda pasar.

Condición hídrica del suelo: agosto

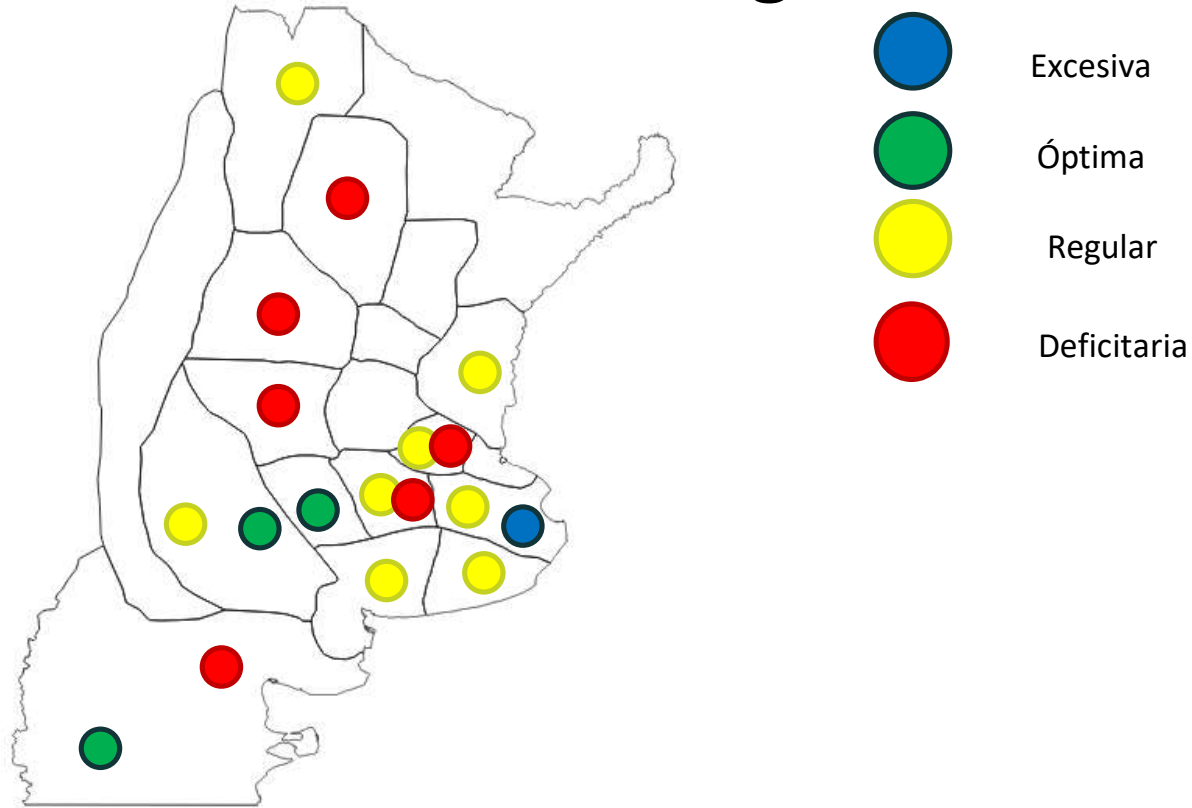

*
Heterogéneo

Anomalías Índice Verde

25 junio a 10 julio 2020

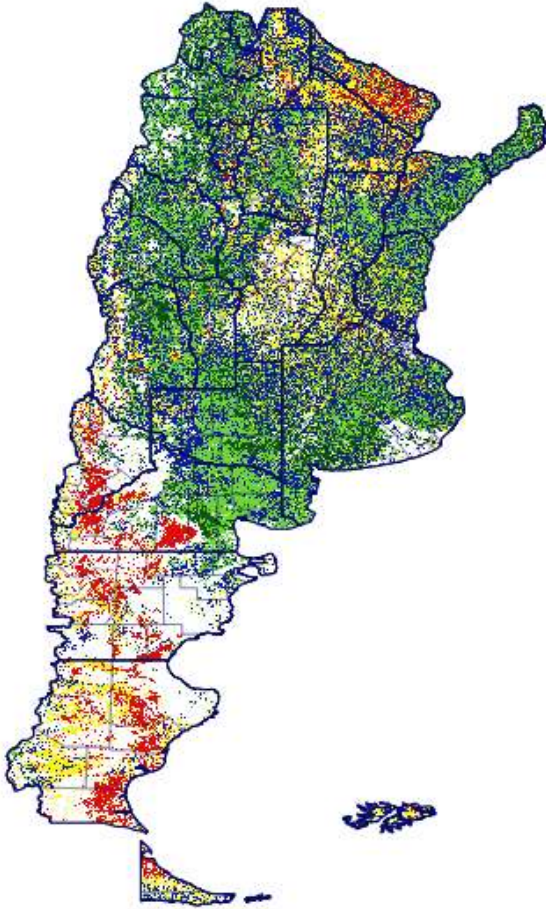

Anomalías Índice Verde

11 julio al 26 julio 2020

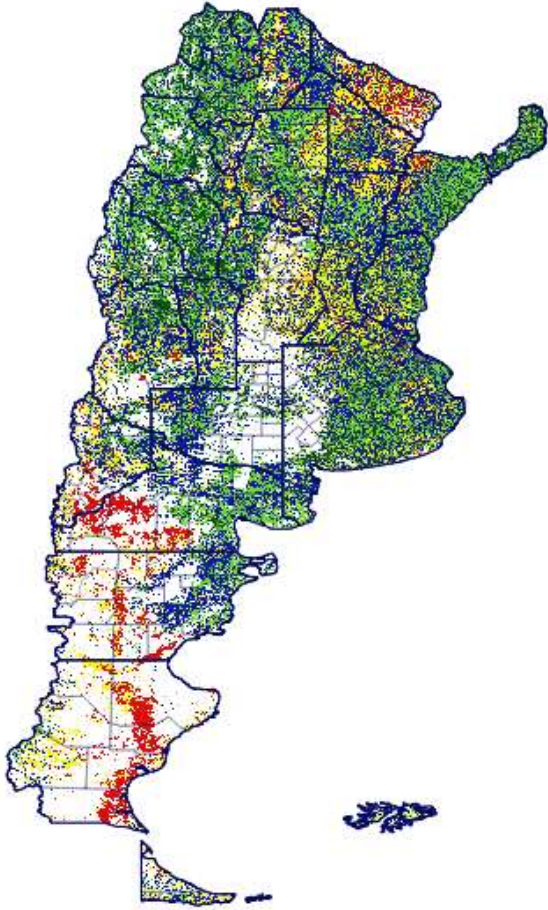

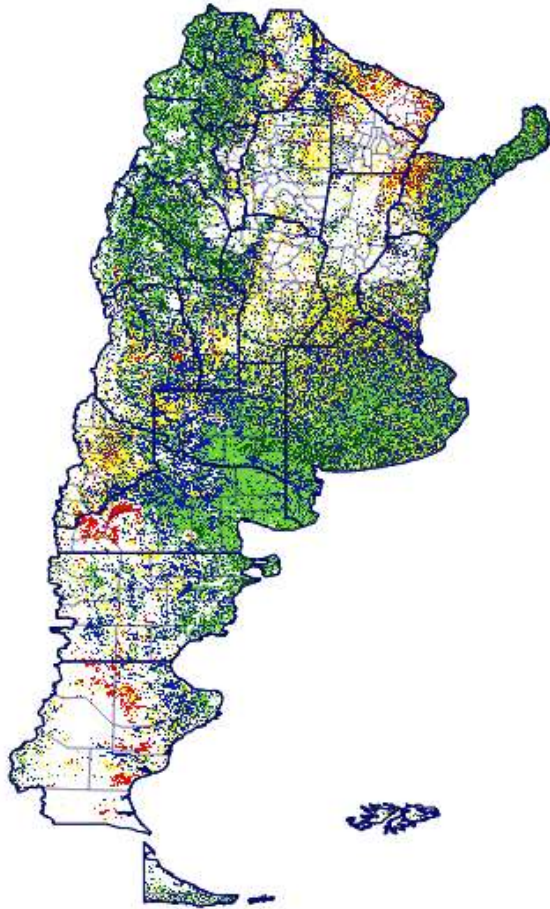

Anomalías Índice Verde

27 julio al 11 de agosto 2020

Agua útil en la capa arable

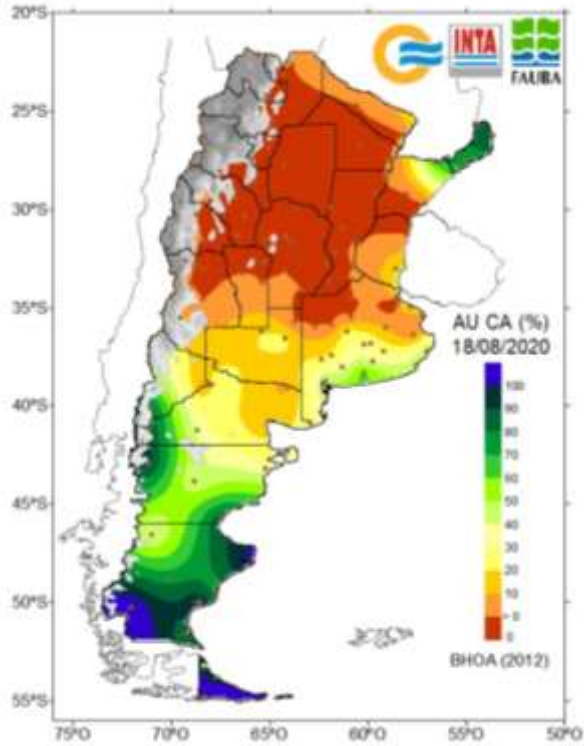

Agua útil en el perfil

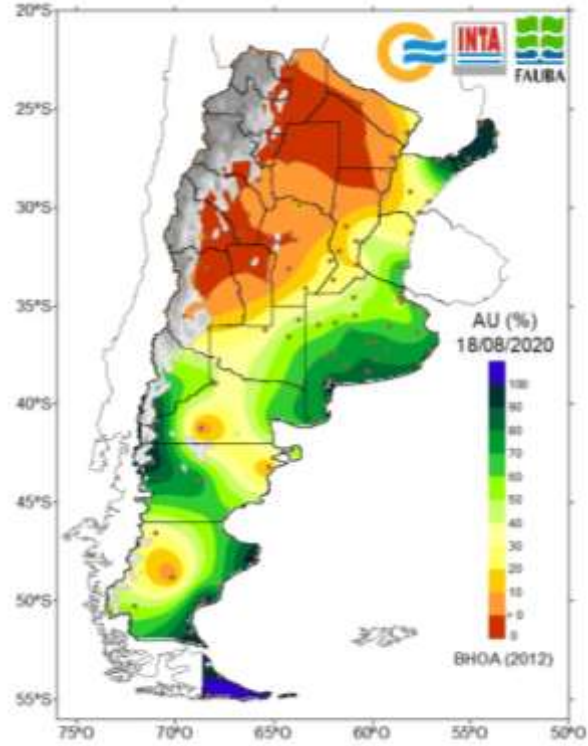

Pronóstico trimestre: Ago-Sep-Oct 2020

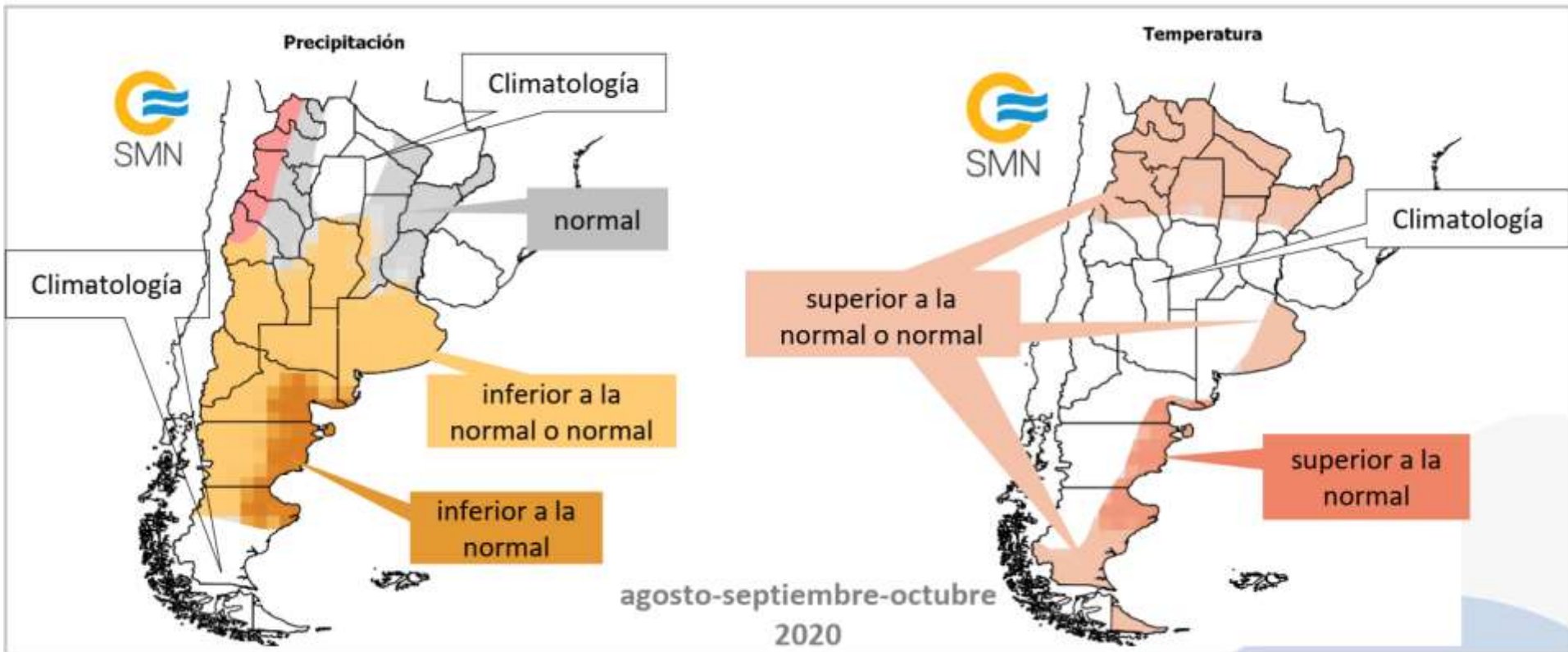

~ 60% “La Niña” para primavera y verano

¿Cómo fue la primavera 2017?

¿Cómo fue el verano 2018?

Agua útil en la capa arable

Agosto 2017

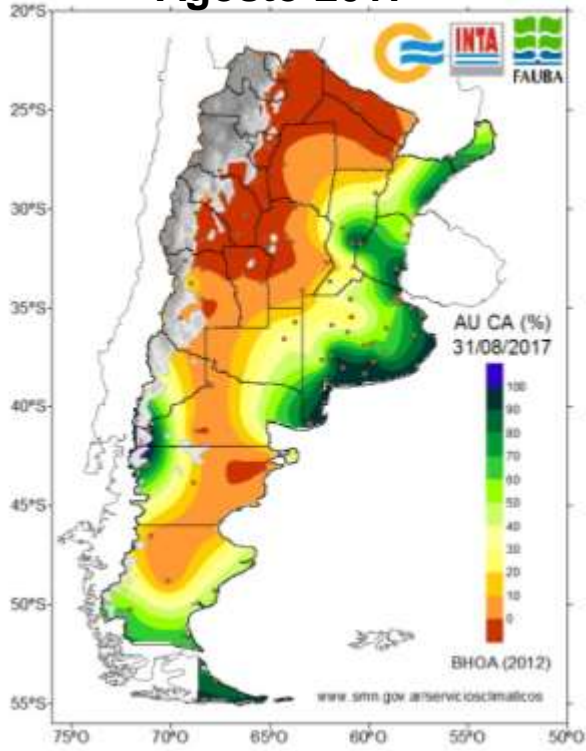

Noviembre 2017

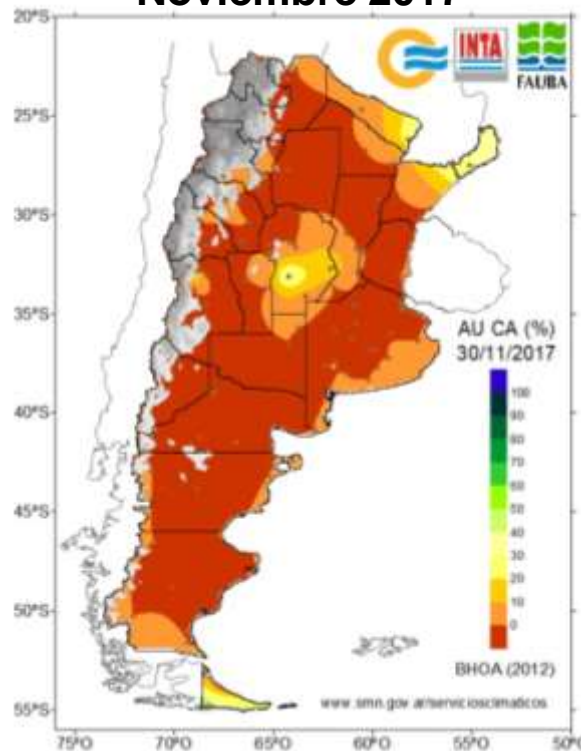

Febrero 2018

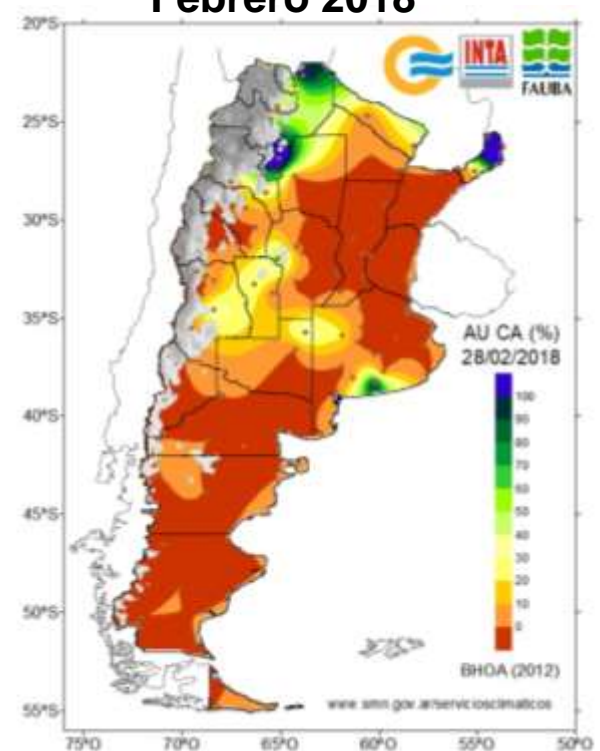

Agua útil en el perfil

Agosto 2017

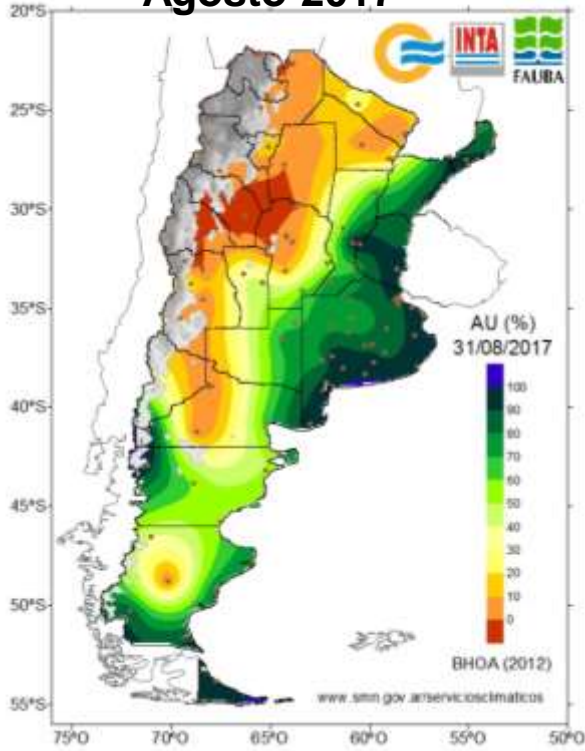

Noviembre 2017

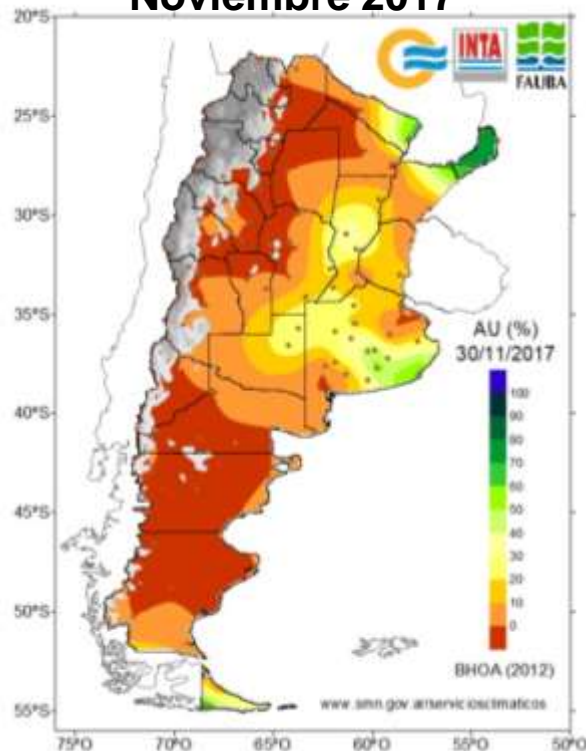

Febrero 2018

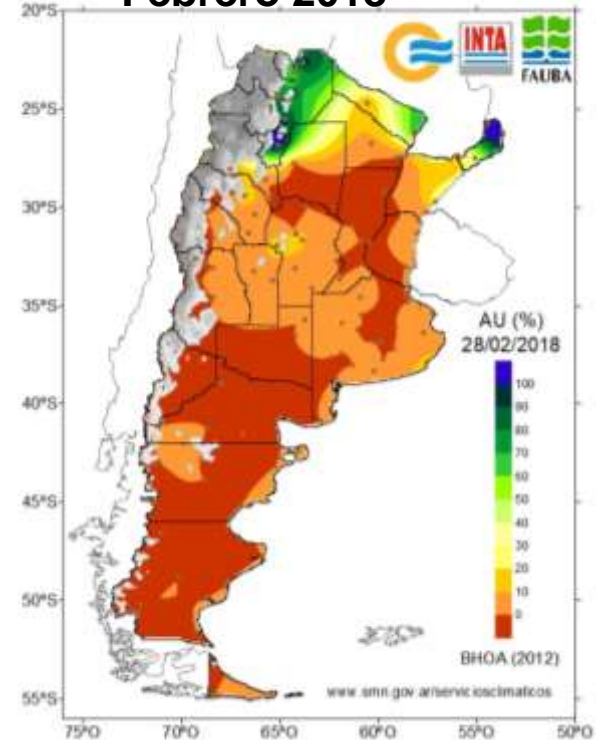

Anomalías
de IVN

Primavera

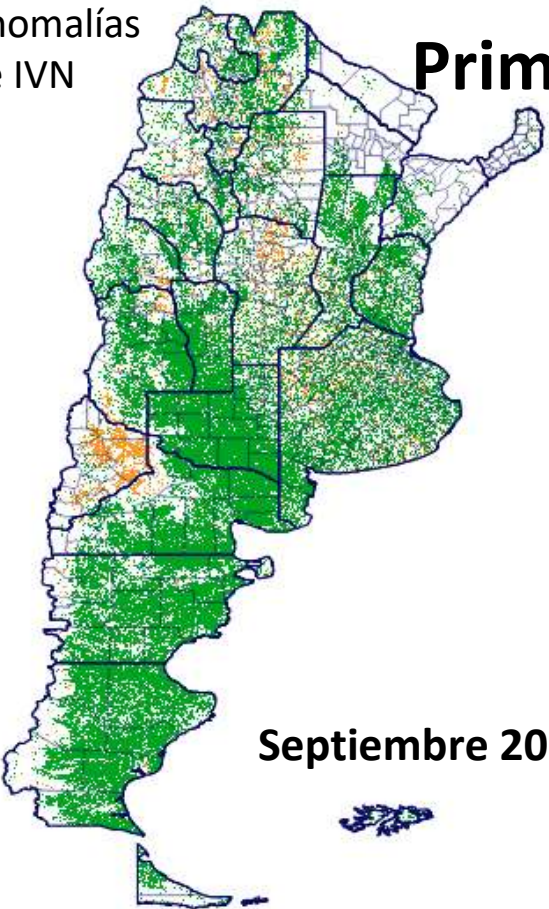

Septiembre 2017

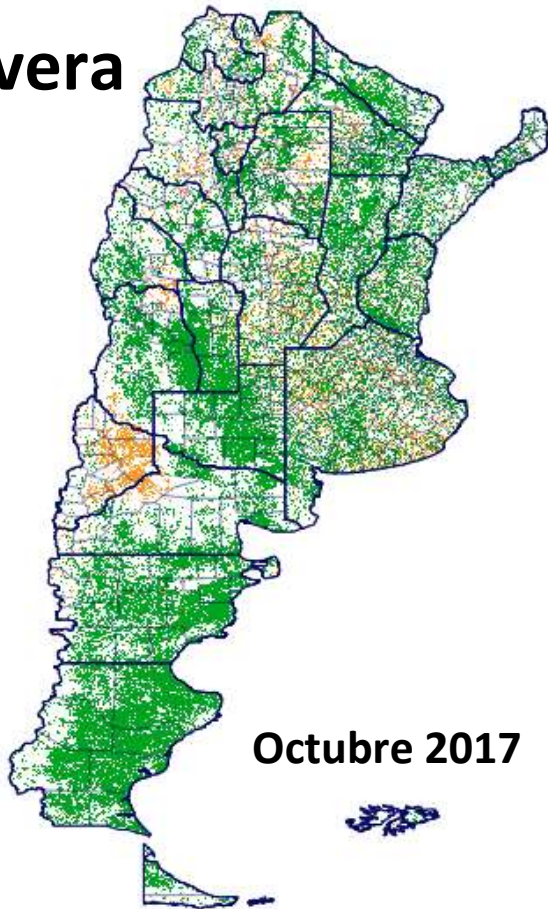

Octubre 2017

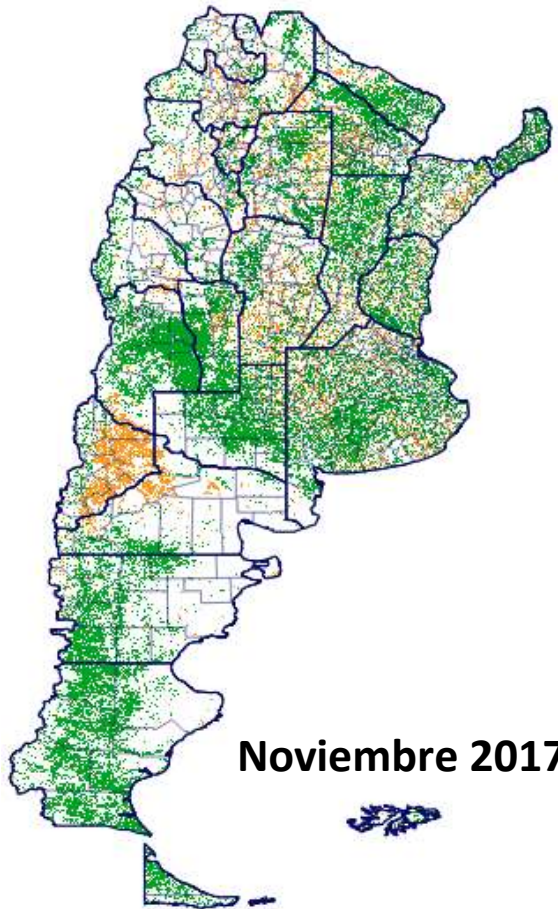

Noviembre 2017

Anomalías
de IVN

Verano

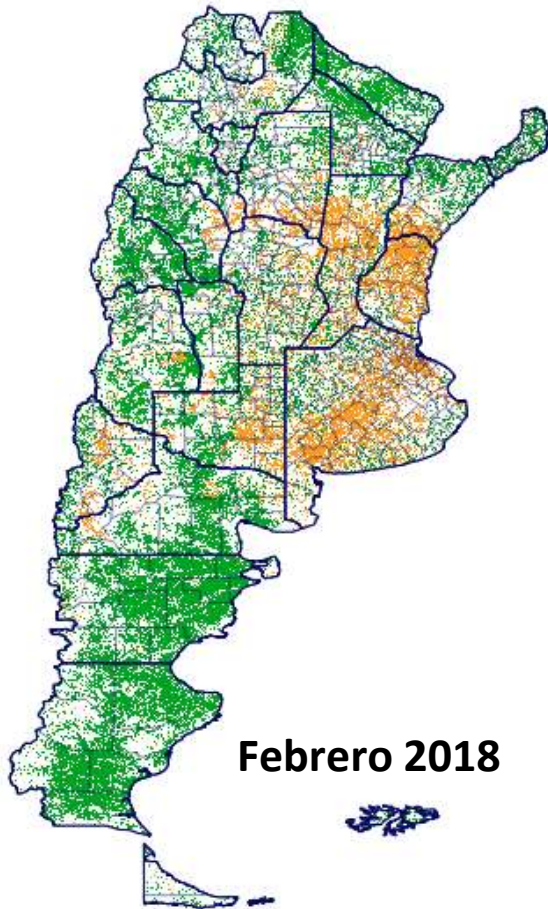
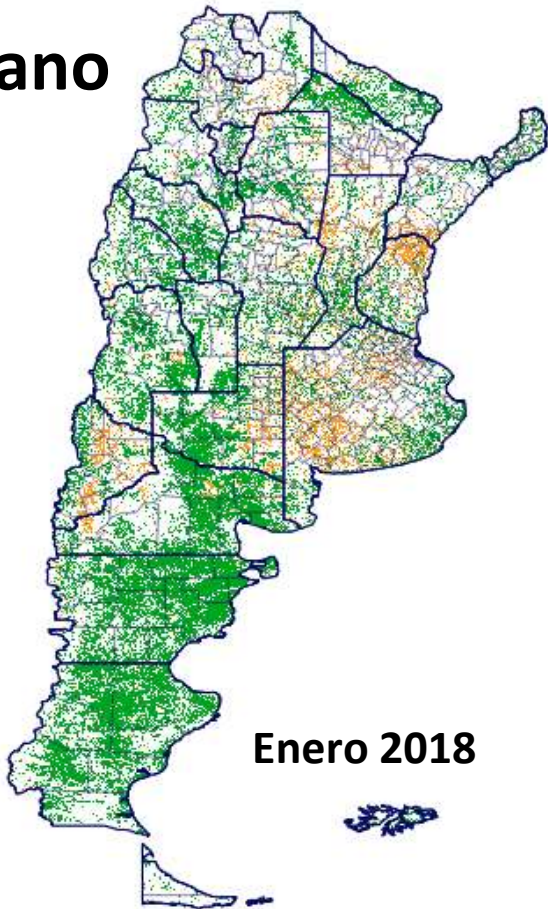
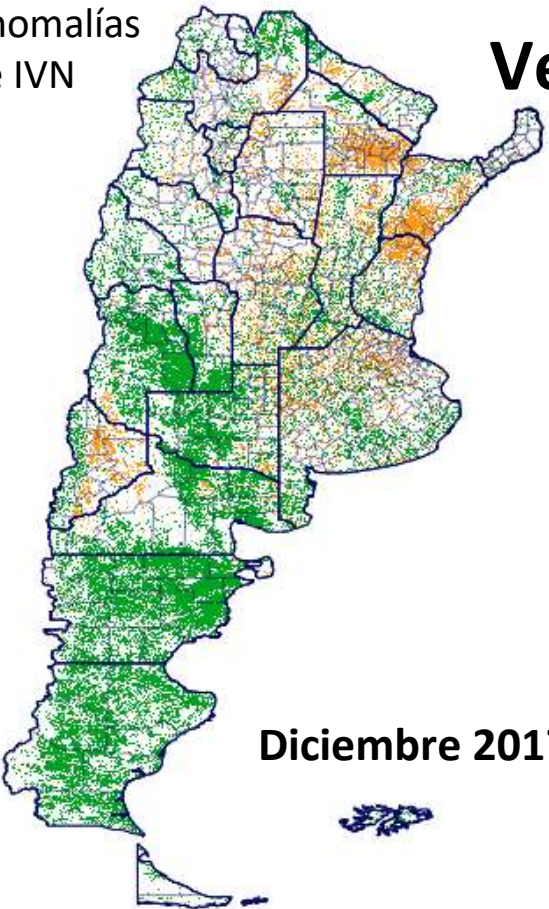

¿Cómo se tradujeron esas anomalías en índice verde en producción forrajera?

Producción forrajera

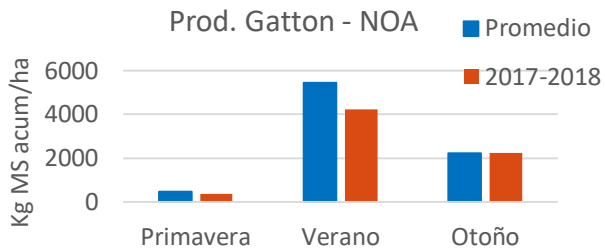

22%
4/10 años

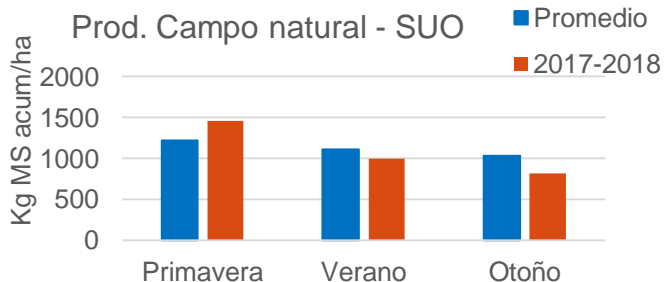

10%
20%
1.5/10 años

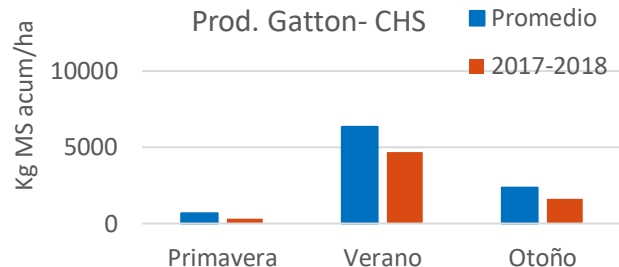

26%
31%
2/10 años

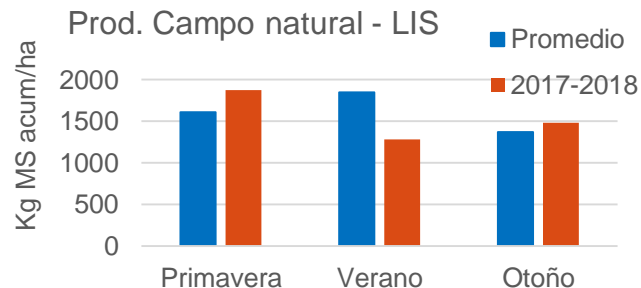

30%
2.5/10 años

Condición corporal: agosto

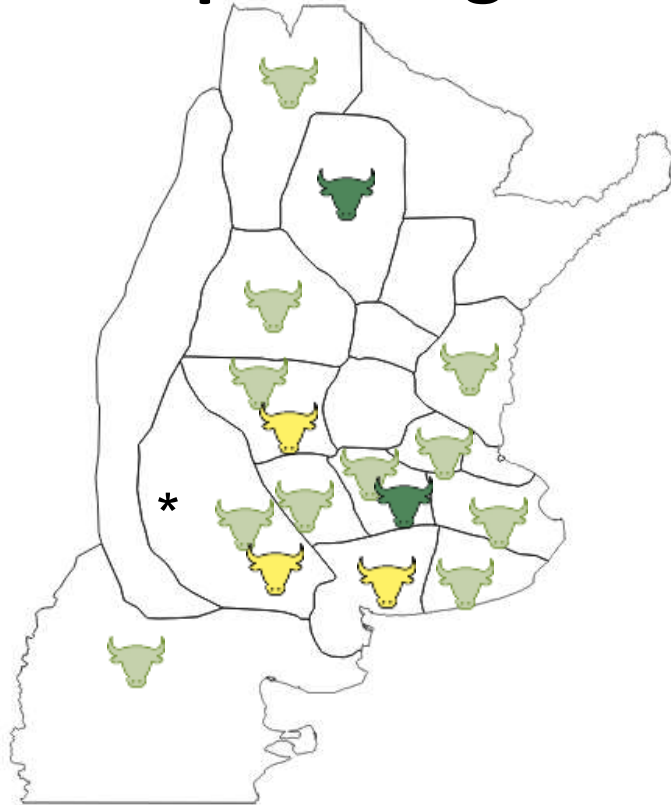

Muy Buena



Buena



Regular



Mala

*
Heterogéneo

Cría

SDE: sanidad y **parición viene** bien por la seca.

SUO: La **producción forrajera** desde que no hubo primavera 2019 **no se recuperó**.

COR: Las **pariciones ya empezaron** hacia el este y empezando hacia el oeste.

MYS: **Avanzando la parición**. Muy pocos casos de hipomagnesemia. En algunos casos se sigue sobre rastros de gruesa.

OES: En algún caso van a inseminar rodeos de las vacas paridas hasta 40 días antes del servicio. Los toros se están comprando a valores más altos que otros años, en kg de carne.

OAR: **Buen estado al parto**

Cría

NBA: Buen % preñez en general 90-94%. Algunos **casos con distocias en vaquillonas** de 15 meses por ternero grande. Debate por época 1° servicio (15 vs 20-24 meses), esquema de selección de esta categoría; toros vs IATF; alimentación último tercio gestación para la categoría.

CHS: Algunos trabajando en **mermas de tacto a señalada**

SAR: los **terneros de las vaquillonas** que paren en Marzo o Abril y pesan entre 90 y 120kg, normalmente se venden pero este año **los van a dejar en el campo**.

NOA: **Comenzando pariciones de vaquillonas**, en general bien. **Se descargaron los campos en el momento adecuado**.

Invernadas

SUO: primavera atrasando

SDE: Tasas de crecimiento cortas, **circuito ajustados.**

NBA: buenos engordes con pastoreo horario en **verdeos de servicio** con **suplementación con grano y encierre con autoconsumo silo y/o rollo.**

MYS: Buenas GDPV sobre **verdeos de invierno** más **suplementación de grano de maíz o silo de maíz.** Comenzaron a levantar las tasas de crecimiento de los verdeos y pasturas.

CEN: las primeras gestiones realizadas de empresas con **recría a pasto terminación a corral están cerrando en neutro.** En términos de renta en el corral perdiendo alrededor de un 3-4% y la invernada de campo ganando el 3-4%. Comido por servido!!!.

Invernada

COR: En general **sobre diferidos + suplementación** hacia el oeste. Hacia el este los **verdeos con poca producción en general** pero con situaciones variadas

PAT: **buenos resultados en pasturas bajo riego.** Época de máximo aprovechamiento de verdes de invierno

OES: Se está **suplementando más o encerrando temporariamente** algún rodeo para que cierren los **circuitos de pastoreo que están ajustados.** Hay buenos engordes cuando se completan los requerimientos. Se volvieron a manifestar resistencias a ivermectinas y se solucionaron con repetición de tratamientos rotando drogas.

LIS: **Preocupación** por la diferencia en la **relación compra/venta.** Dudas respecto al momento ajuste del valor del gordo

NOA: **Normal.** Todo con suplementación.

Rescate situación productiva

CRÍA:

- **pariciones sin dificultades** en general, **algunas dificultades** en NBA y CHS.
- **CC buena** en general, **regular** en SUO, y algunas áreas de CEN y SAR

INVERNADA:

- **circuitos ajustados** en OES, SDE, SUO.
- **Buenas GDPV con suplementación (grano, silo):** MYS, NBA, NOA, COR
- **Encierres temporarios:** OES
- **Buenos resultados pasturas bajo** riego en PAT

Corrales

- **Llenos o alta ocupación:** SDE, PAT, NBA, NOA, CHS
- **Normal:** OES
- **Baja ocupación:** OAR (60%), MYS, SDE (empezando)

Buenas GDPV: MYS, OES

Reposición normal: CHS

Menos o sin reposición: NOA, COR

Otro tema para ver en la ronda

NBA: Como vamos a organizarnos como CREA o como profesionales/productores para interactuar en la "nueva realidad de miles de encuentros/jornadas/etc... virtuales" ejemplo: foro de ganaderos de Estanislao Quiroga. Cual será el valor diferencial que ofrece CREA ?. Como aprovechar las nuevas oportunidades sin que nos afecte nuestra vida personal.

MYS: Se sugirió desde asesores grabar las presentaciones técnicas que se consideran muy buenas y de mucha utilidad, como la de Indicadores de la cadena. Para que se pueda transmitir este a los MC. Se podría hacer un video resumen de 5 minutos.

CEN: Tema Gestión nueva, ¿que están haciendo en otras zonas? están usando el método nuevo o el viejo? hay alguna planilla para hacer el cálculo de MBG según nuevas normas?

COR: Esta semana entro una manga grande de langostas desde Santiago. Ya llego a Tinoco, próximo a Colonia Caroya. Se esta monitoreando y haciendo controles



www.crea.org.ar



[/crea.org](https://www.facebook.com/crea.org)



[/canalcrea](https://www.youtube.com/canalcrea)



[@crea_arg](https://www.instagram.com/crea_arg)



[@crea_arg](https://twitter.com/crea_arg)